



## CONSILIUL MUNICIPAL CHIȘINĂU

### DECIZIE

nr.

din

Cu privire la excluderea costului de bilanț al imobilului din str. Dimineții, 51 V din evidența contabilă a Direcției generale locativ-comunale și amenajare

Având în vedere nota informativă a Direcției generale locativ-comunale și amenajare, în temeiul art. 14 (2), art. 23, art. 24 și art. 25 din Legea privatizării fondului de locuințe nr. 1324/1993, art. 14 (2) lit. b) și art. 19 (4) din Legea nr. 436/2006 „Privind administrația publică locală”, art. 6 din Legea nr. 136/2016 „Privind statutul municipiului Chișinău”, Consiliul Municipal Chișinău DECIDE:

1. Se exclude costul de bilanț al imobilul din str. Dimineții, 51 V, cu numărul cadastral 0100106.139.03, în valoare de 771258,00 lei, din evidența contabilă a Direcției generale locativ-comunale și amenajare.

2. Direcția generală locativ-comunală și amenajare va asigura introducerea modificărilor necesare în Registrul de evidență a mijloacelor fixe.

3. Viceprimarul de ramură al municipiului Chișinău va asigura controlul îndeplinirii prevederilor prezentei decizii.

PREȘEDINTE DE ȘEDINȚĂ

SECRETAR INTERIMAR AL CONSILIULUI

Adrian TALMACI



CONSILIUL MUNICIPAL CHIȘINĂU  
PRIMAR GENERAL AL MUNICIPIULUI CHIȘINĂU  
DIRECȚIA GENERALĂ LOCATIV-COMUNALĂ ȘI AMENAJARE

nr. 1066-t din 12/12 2022  
la nr. \_\_\_\_\_ din \_\_\_\_\_

**Consiliul Municipal Chișinău**

**Notă informativă**

*La proiectul deciziei „Cu privire la excluderea costului de bilanț al imobilului din str. Dimineții, 51 V din evidența contabilă a Direcției generale locativ-comunale și amenajare”.*

Întru implementarea recomandărilor Curții de Conturi expuse în Raportul auditului executării bugetelor și gestionării patrimoniului public în cadrul unităților administrativ-teritoriale din municipiul Chișinău pentru anii 2012-2013 și 2018-2019, DGLCA a asigurat inventarierea regulamentară a spațiilor locative și nelocative și excluderea etapizată din evidența contabilă a costului blocurilor de locuințe cu apartamente privatizate format din costul încăperilor izolate.

În procesul inventarierii fondului locativ aflat în evidența contabilă a DGLCA, a fost verificată conformitatea datelor din Registrul bunurilor imobile al Agenției Servicii Publice, departamentul Cadastru.

Astfel, s-a constatat că imobilul din str. Dimineții, 51 V, cu nr. cadastral 0100106.139.03, este constituit din 37 încăperi izolate (locative) proprietate privată.

Potrivit art. 14, alin. (2) din Legea nr. 1324/1993 „Privatizării fondului de locuințe”, proprietarii blocurilor de locuințe exclud din balanță apartamentele privatizate (suprafața lor totală și locativă, valoarea de inventar) în conformitate cu dosarul de inventar și cu datele prezentate de organele abilitate.

Având în vedere cele menționate, DGLCA a elaborat și propune Consiliului Municipal Chișinău, spre examinare și aprobare, proiectul de decizie al CMC „Cu privire la excluderea costului de bilanț al imobilului din str. Dimineții, 51 V din evidența contabilă a Direcției generale locativ-comunale și amenajare”.

**Șef adjunct  
Ghenadie DUBIȚA**

Ex. E. Ianachi  
(022) 22-01-59

441258,00

Mun. Chişinău  
Direcția generală locativ-comunală și amenajare  
Secția administrarea forțului public de locuințe

Aprob:  
Şef adjunct al DGLCA  
Ghenadie DUBITA

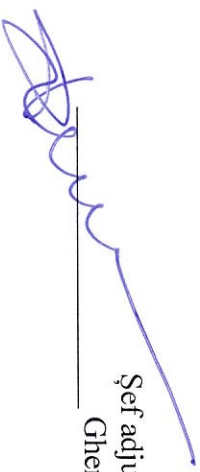

**Proces-Verbal**

de inventariere a bunului imobil  
nr. 59 din 02.11.22

Subsemnații, membrii Comisiei instituite prin ordinul Direcției generale locative-comunale și amenajare a Consiliului municipal Chişinău 68-d din 20.07.2020 au inventariat imobilul aflat în evidența contabilă a DGLCA

Adresa imobilului	Nr.cadastral	Adresa conform Registrului Fondurilor fixe	Apartamente proprietate privată		Apartamente neprivatizate		Încăperi privatizate cu altă destinație		Încăperi neprivatizate cu altă destinație		Suprafața totală echivalentă (m.p.)
			Nr.	Supr. (m.p.)	Nr.	Supr. (m.p.)	Nr.	Supr. (m.p.)	Nr.	Supr. (m.p.)	
1	2	3	4	5	6	7	8	9	10	11	12
str. Dimineții, 51.V	010C106.139.03	str. Dimineții, 51.V	37	-	-	-	-	--	-	-	-

Constatare: Bloc locativ cu 5 nivele, proprietarul Republica Moldova. Nu sunt înscrieri la nivel de încăperi izolate în proprietate privată, cu statut nelocativ. Bloc locativ aflat în gestiunea ÎMGFL nr. 1.

Recomandări: *Se propune spre excludere.*

Membrii Comisiei: Cebanu Lucia

Executor : Ianachi Elena



„A.S.P.”, Departamentul cadastru, S.C.T. Chișinău

(Denumirea întreprinderii care a executat lucrarea)

ACT DE CONSTATARE

nr. 0100/22/165922 din „03” noiembrie 2022

Prezentul act este întocmit de mine G.Sataulova, inginer cadastral al SCT Chișinău, în baza  
(numele, prenumele) (denumirea SCT)  
cererii nr. 0100/22/165922 din 03.11.2022, privind constatarea existenței/lipsei spațiilor neînregistrate  
în registrul bunurilor imobile, în componența clădirii înregistrate în registrul bunurilor imobile, cu  
numărul cadastral 0100.106.139.03

1. Regimul juridic a clădirii:

- 1) Tipul clădirii: Bloc locativ,  
(conform registrului bunurilor imobile)
- 2) Adresa: mun. Chișinău sect. Botanica, str.Diminetii, nr. 51V,  
(strada, numărul clădirii)
- 3) Proprietarul clădirii: Republica Moldova – 1.0, cota-parte \_\_\_\_\_,  
(Republica Moldova/ UAT)

2. Regimul tehnic a clădirii:

- 1) Suprafața la sol a clădirii, (m<sup>2</sup>) 443,3 m.p.,
- 2) Suprafața totală interioară a clădirii, (m<sup>2</sup>) 1624,0 m.p.,  
(suprafața totală a tuturor încăperilor)
- 3) Regimul de înălțime (numărul nivelelor cu descifrarea acestora) 5(S+P+3E),
- 4) Numărul total de încăperi izolate din clădire, 37 inclusiv:
  - a) Încăperi izolate locative: 37 înregistrate, \_\_\_\_\_ - \_\_\_\_\_ neînregistrate;
  - b) Încăperi izolate nelocative: \_\_\_\_\_ - \_\_\_\_\_ înregistrate, \_\_\_\_\_ - \_\_\_\_\_ neînregistrate;
- 5) Suprafața spațiilor de folosință comună, (m<sup>2</sup>) 211,0 m.p.

3. În rezultatul contrapunerii datelor din documentația cadastrală (dosarul de inventariere tehnică, dosarul cadastral) și a înscrisurilor din registrul bunurilor imobile s-a constatat:

4. \_\_\_\_\_

Mențiuni:

Informația descrisă în prezentul act reflectă datele privind informația deținută în documentația cadastrală și registrul bunurilor imobile la data întocmirii prezentului act.

Prezentul act de constatare servește drept temei pentru radierea înscrierii despre dreptul de proprietate al statului sau al unității administrativ-teritoriale asupra clădirii și pentru înregistrarea clădirii conform prevederilor art. 47 din Legea nr. 1543/1998 cadastrului bunurilor imobile.

Executantul:

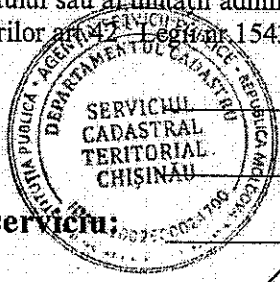

*(Signature)*  
(semnătura)

*(Signature)*  
(semnătura)

*(Signature)*  
(semnătura LS)

Sataulova Galina

(numele, prenumele)

Șef birou:

Bordei Valeriu

(numele, prenumele)

Șef adjunct serviciu:

Sîrghii Valeriu

(numele, prenumele)

Anexă la Actul de constatare nr. 0100/22/165922 din 10.11.2022

Tabel recapitulativ

Al încăperilor izolate identificate în clădirea cu numărul cadastral 0100106.139.03

	Numărul scării	Numărul nivelului	Numărul de adresă al încăperii izolate	Numărul cadastral al încăperii izolate	Modul de folosință (locativ/nelocativ)
1	-	P	ap.1	0100106.139.03.001	locativ
2	-	P	ap.2	0100106.139.03.002	locativ
3	-	P	ap.3	0100106.139.03.003	locativ
4	-	P	ap.4	0100106.139.03.004	locativ
5	-	E1	ap.5	0100106.139.03.005	locativ
6	-	E1	ap.6	0100106.139.03.005	locativ
7	-	E1	ap.7	0100106.139.03.007	locativ
8	-	E1	ap.8	0100106.139.03.008	locativ
9	-	E2	ap.9	0100106.139.03.009	locativ
10	-	E2	ap.10	0100106.139.03.010	locativ
11	-	E2	ap.11	0100106.139.03.011	locativ
12	-	E2	ap.12	0100106.139.03.012	locativ
13	-	E3	ap.13	0100106.139.03.013	locativ
14	-	E3	ap.14	0100106.139.03.014	locativ
15	-	E3	ap.15	0100106.139.03.015	locativ
16	-	E3	ap.16	0100106.139.03.016	locativ
17	-	P	ap.17	0100106.139.03.017	locativ
18	-	P	ap.18	0100106.139.03.018	locativ
19	-	P	ap.19	0100106.139.03.019	locativ
20	-	P	ap.20	0100106.139.03.020	locativ
21	-	E1	ap.21	0100106.139.03.021	locativ
22	-	E1	ap.22	0100106.139.03.022	locativ
23	-	E1	ap.23	0100106.139.03.023	locativ
24	-	E1	ap.24	0100106.139.03.024	locativ
25	-	E2	ap.25	0100106.139.03.025	locativ
26	-	E2	ap.26	0100106.139.03.026	locativ
27	-	E2	ap.27	0100106.139.03.027	locativ
28	-	E2	ap.28	0100106.139.03.028	locativ
29	-	E3	ap.29	0100106.139.03.029	locativ
30	-	E3	ap.30	0100106.139.03.030	locativ
31	-	E3	ap.31	0100106.139.03.031	locativ
32	-	E3	ap.32	0100106.139.03.032	locativ
33	-	D	ap.33	0100106.139.03.033	locativ
34	-	D	ap.34	0100106.139.03.034	locativ
35	-	D	ap.35	0100106.139.03.035	locativ
36	-	D	ap.36	0100106.139.03.036	locativ
37	-	D	ap.37	0100106.139.03.037	locativ

Executor

Sataulova Galina

Șef birou

Bordei Valeriu

**PLAN CADASTRAL**  
(tiparit din baza de date grafice)

Numărul cadastral 0100106.139

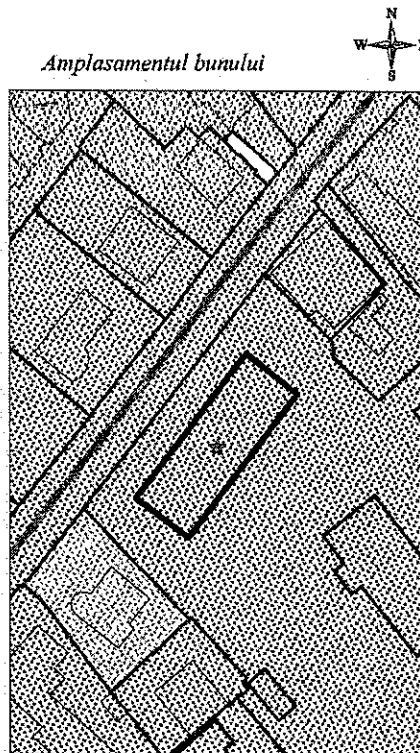
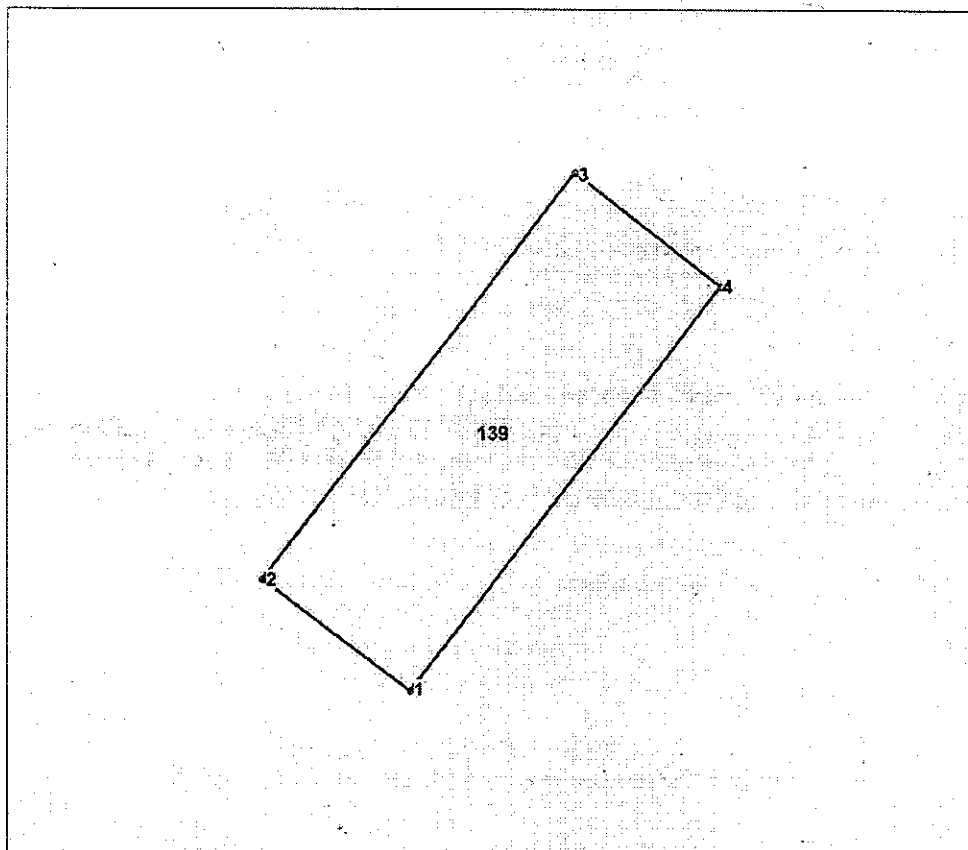

139 - numărul cadastral al terenului  
01 - numărul cadastral al clădirii

**Caracteristicile tehnice ale bunului imobil**

Numar_cadastral	Tipul_bunului	Suprafata	Mod_de_folosinta	Destinatia	Mentuni
0100106.139	Teren	0.0447 ha	Pentru construcții		
0100106.139.01	Construcție		Bloc locativ		

<b>I.P. "AGENTIA SERVICII PUBLICE"</b>		
<b>SERVICIUL CADASTRAL TERITORIAL CHISINAU</b>		
mun. Chișinău, str. Diminetii, 51V		
	Sef birou	<b>Sataulova G.</b> <small>(nume, prenume)</small>
	Sef adjunct serviciu	<b>Bordei V.</b> <small>(nume, prenume)</small>
		<b>Sirghii V.</b> <small>(nume, prenume)</small>
Data eliberării: <b>10.11.2022</b>	Sistem de coordonate: <b>MoldRef99</b>	Scara: <b>1:500</b>