



Anexa nr.1 Ghidul Aplicantului, Programul
Buget Civil, Pentru ciclul de proiecte 2023

Codul proiectului:

Formular de aplicare Programul Buget Civil al Primăriei municipiului Chișinău Ediția - 2023

Pentru cine este destinat acest formular de aplicare?

Acest formular este destinat locuitorilor municipiului Chișinău, celor care vor să se implice în procesul decizional, să găsească soluții pentru orașul în care locuiesc, înaintând proiecte de interes local. Cetățenii pot trimite propuneri de proiecte și pot decide prin vot proiectele care urmează a fi finanțate și implementate prin intermediul Programului Buget Civil, stabilind astfel prioritățile de investiții pe sectoare.

Pentru a se asigura succesul implementării acestui concept este necesară implicarea autorităților locale atât în ceea ce privește dimensiunea financiară alocată în acest sens (3 milioane de lei, bani prevăzuți pentru Bugetarea Participativă) cât și în asigurarea unui cadru deliberativ specific, a repetitivității procesului și mai ales în ceea ce privește asumarea implementării și monitorizării proiectelor propuse și votate de către locuitorii capitalei.

Scopul Programului Buget Civil

Scopul Programului este de a încuraja locuitorii mun. Chișinău să se implice în procesul decizional, să fie activi și să asigure un cadru organizațional eficient de dialog între administrația publică locală, cetățeni, prin identificarea problemelor și soluționarea acestora prin intermediul propunerilor de proiecte de interes local.

Criteriile de eligibilitate ale proiectelor propuse

- Să corespundă unui obiectiv de interes general.
- Să nu aibă un caracter comercial sau publicitar.
- Să nu aibă un caracter politic sau etnic.
- Să nu genereze cheltuieli de funcționare semnificative după implementare (întreținere, plata unor drepturi de autor)
- Să fie clar delimitate spațial și să nu fie vagi.
- Să se încadreze în bugetul maxim alocat unui proiect.

Prioritățile Programului privind Bugetarea Participativă:

Infrastructură urbană: amenajarea, reabilitarea spațiilor publice, precum zone pietonale, scuaruri, spații verzi, etc.

Mobilitate urbană: accesibilitate, siguranța circulației rutiere, etc.

Infrastructură culturală și socială: valorizarea patrimoniului arhitectural și cultural, Street – art., proiecte destinate păturilor defavorizate din municipiul Chișinău, turism, etc.

Smart city, green cities: aplicarea TIC pentru ameliorarea serviciilor prestate de Primăria municipiului Chișinău, inovații și cercetare, eficiență energetică, aplicații IT pentru energie regenerabilă, pilotarea managementului inteligent al energiei, adaptarea la schimbările climatice, etc.

Democrație locală: implicarea locuitorilor municipiului Chișinău în procesul decizional local.

Educație, tineret și sport.

Diseminarea, monitorizarea activității autorităților administrației publice locale.

Contact

Dacă aveți careva întrebări cu privire la procesul de aplicare la Programul privind Bugetul Civil al municipiului Chișinău vă rugăm, să expediați un e-mail la adresa: bugetcivil@pmc.md până la data expirării termenului limită și să indicați în linia de subiect: „Proiect Buget Civil”. Telefon de contact: 022-20-17-08.

Unde expediez acest formular?

Formularul de aplicare urmează a fi transmis prin e-mail la adresa: bugetcivil@pmc.md, până la data de: 28 februarie, cu indicarea liniei de subiect „Proiect Buget Civil”.

Formular de aplicare la Programul Bugetul Civil al Primăriei municipiului Chișinău

Proiectul Complexului de joacă incluziv „Crestem și ne jucăm împreună”

<p style="text-align: center;">Domeniul tematic la care se referă proiectul</p> <p>Bifați domeniul tematic la care se referă proiectul.</p>	<p><input type="checkbox"/> Infrastructură urbană: amenajarea, reabilitarea spațiilor publice, precum zone pietonale, scuaruri, spații verzi, etc.</p> <p><input type="checkbox"/> Mobilitate urbană: accesibilitate, siguranța circulației rutiere, etc.</p> <p><input type="checkbox"/> Infrastructură culturală și socială: valorizarea patrimoniului arhitectural și cultural, street-art, proiecte destinate păturilor defavorizate din municipiul Chișinău, turism, etc.</p> <p><input type="checkbox"/> Smart city, Green cities: aplicarea TIC pentru ameliorarea serviciilor prestate de Primăria municipiului Chișinău, Inovații și cercetare, Eficiență Energetică, aplicații IT pentru energie regenerabilă, pilotarea managementului inteligent al energiei, adaptarea la schimbările climatice, etc.</p> <p><input type="checkbox"/> Democrație locală: implicarea locuitorilor municipiului Chișinău în procesul decizional local.</p> <p><input checked="" type="checkbox"/> Educație, tineret și sport: instruirii non-formale, traininguri, vizite de studiu, susținerea cercetării, artei și culturii.</p> <p><input type="checkbox"/> Diseminarea, monitorizarea activității autorităților administrației publice locale.</p>
<p>Titlul proiectului</p>	<p style="text-align: center;">Complexul de joacă incluziv <u>„Crestem și ne jucăm împreună”</u></p>
<p>Aria geografică a proiectului. Locația</p> <p>Vă rugăm să indicați locația: sector, adresa unde urmează să fie implementat acest proiect</p>	<p>Mun. Chișinău, sectorul Centru, Instituția de Învățământ preșcolar special, Grădinița-creșă nr. 167 pentru copii cu deficiențe auditive și asociate , cu practici incluzive</p>
<p>Autorul de proiect</p> <p>Bifați răspunsul corect.</p>	<p><input checked="" type="checkbox"/> Persoană fizică <input type="checkbox"/> Persoană juridică</p>
<p>Datele de contact ale autorului</p> <p>Completați câmpurile disponibile.</p>	<p>Nume: [redacted]</p> <p>Prenume: [redacted]</p> <p>Vârsta: [redacted]</p> <p>Tel. de contact: [redacted]</p> <p>E-mail: [redacted]</p>

<p>Ați participat anterior în cadrul programului Buget Civil?</p> <p>Bifați răspunsul corect. În cazul în care ați beneficiat anterior de finanțare, vă rugăm să indicați proiectul și suma de finanțare. Bifați răspunsul corect privind statutul proiectului.</p>	<input type="checkbox"/> DA cu proiectul _____ Suma _____ <input type="checkbox"/> IMPLEMENTAT <input type="checkbox"/> NEIMPLEMENTAT <input checked="" type="checkbox"/> NU		
<p>Termenul de implementare</p> <p>La termenul de implementare se va ține cont de calendarul programului privind Bugetul Civil în municipiul Chișinău, pe parcursul unui an.</p>	Începutul: iulie 2023 Finalizarea: octombrie 2023		
<p>Categoria proiectului</p> <p>Vă rugăm să includeți numărul de semnături colectate</p>	<input type="checkbox"/> Proiect Mic Numărul de semnături _____ (minim 100 semnături) <input checked="" type="checkbox"/> Proiect Mare Numărul de semnături - 205 (minim 200 de semnături)		
<p>Valoarea totală a proiectului (MDL)</p>	300 000 lei		
<p>Suma solicitată de la Primărie (MDL)</p>	297 000 lei		
<p>Contribuția beneficiarului (MDL)</p>	3000 lei		
<p>Consortiul de parteneriat?</p>	<input type="checkbox"/> DA <input checked="" type="checkbox"/> NU		
<p>Lista tuturor partenerilor</p>	Denumirea	Contacte	Rolul
	I. Partener 1	Adresa juridică: Telefon: E-mail:	<input type="checkbox"/> Elaborarea caietului de sarcini <input type="checkbox"/> Elaborarea devizului de cheltuieli <input type="checkbox"/> Achiziții <input type="checkbox"/> Lucrări <input type="checkbox"/> Altele
	II. Partener 2	Adresa juridică: Telefon: E-mail:	<input type="checkbox"/> Elaborarea caietului de sarcini <input type="checkbox"/> Elaborarea devizului de cheltuieli <input type="checkbox"/> Achiziții <input type="checkbox"/> Lucrări <input type="checkbox"/> Altele

DESCRIEREA DETALIATĂ A PROIECTULUI

Rezumatul Proiectului

O scurtă descriere, dar explicativă a proiectului care poate fi utilizată pentru promovare.

Amenajarea unui complex de joacă incluziv în cadrul instituției specializate pentru copii cu dezabilități și copii tipici, cu dimensiunea 10x10 (100 m²)

În prezent este un spațiu neutilizat, lipsind cu desăvârșire accesul copiilor cu nevoi speciale la un teren de joacă securizat și dotat cu inventarul și echipamentul necesar.

Contingentul copiilor din grădiniță este alcătuit din copii cu tulburări din spectrul autist, asociate cu dereglări ale aparatului vestibular, de mișcare și coordonare, copii cu deficiențe ale aparatului locomotor, exprimate prin dereglări ale mersului, limitarea abilităților de deplasare, precum și copii cu deficiențe ale auzului și copii tipici.

Amenajarea terenului dat va contribui la:

- procedee de întremare și la fortificarea sănătății șubrede a copiilor cu CES și celor tipici;
- promovarea unui mod sănătos de viață, dezvoltarea abilităților fizice, de orientare în timp și spațiu;
- adaptarea la viața socială.

Descrierea detaliată a propunerii de proiect

Descrieți în detalii propunerea Dvs. de proiect: scopul, activitățile și rezultatele așteptate a acestui Proiect.

Scopul proiectului este de a oferi contingentului copiilor cu dezabilități și celor tipici din instituție un loc de joacă și de rehabilitare modern, ce va servi ca o platformă de contact între copii, executat sub forma unui spațiu de joacă inclusiv și care corespunde necesităților vitale ale tuturor.

Activități propuse:

- Scrierea proiectului: motivarea personalului din grădiniță, a familiilor, argumentarea necesității aplicării la proiectul dat și strângerea de semnături;
- Depunerea la Primăria municipiului Chișinău în termenii stabiliți;
- Promovarea proiectului;
- Realizarea propriu-zisă;
- Acțiuni de asigurare a durabilității proiectului dat.

Rezultate așteptate

Terenul de joacă reprezintă unul din cele mai importante spații pentru viața copiilor cu CES la grădiniță. Este locul, în care se formează și își extind, performează abilitățile, vizavi de posibilitățile lor fizice și psihice individuale, copiii cu diverse dezabilități. Prin joacă se modelează caracterul adultului de mâine, iar spațiile ludice din instituția specializată ar trebui să fie accesibile oricărui copil. Abilitățile sociale și motrice, pe care copiii le dezvoltă pe terenurile de joacă, au repercusiuni pe tot parcursul vieții. Prin urmare, utilajele de joacă nu servesc doar pentru recreere și distracție, ci sunt valoroase din punct de vedere psihopedagogic, oferind posibilitate copiilor de a promova un mod sănătos și activ de viață.

Spațiul de joacă inclusiv va putea găzdui pe toată lumea, toți cei 72 de beneficiari – dintre care 48 copii cu cerințe educaționale speciale, restul tipici, va putea fi utilizat inclusiv de copiii de cea mai mică vârstă posibilă, personal și părinți, pentru a întări acceptarea diferențelor. Terenul de joacă va acorda copiilor cu necesități speciale expunerea la același activități ca și colegii lor.

In cazul realizării proiectului contăm și pe un plus de imagine instituțională vizavi de crearea condițiilor de educație comună a preșcolărilor cu CES și semenilor lor sănătoși.

Relevanța Proiectului

Care este cererea pentru acest proiect și ce nevoi locale vor fi abordate? Descrieți inițiativele relevante ale altor actori. De ce este importantă implementarea Proiectului (obiectiv și nu subiectiv).

Este o situație foarte gravă prin faptul fiindcă copii, ieșind la plimbare, găsesc un teren gol, fără teren de joacă, or, necesitățile esențiale la vârsta lor fiind nesatisfăcute.

Copilăria prezintă multe provocări pentru copiii cu nevoi speciale, în special pe terenul de joacă. Copiii învață despre sentimentele de apartenență, acceptare și respingere la o vârstă fragedă, fiind nevoiți să se adapteze la circumstanțele, pe care le pot pune problemele cotidiene. Prin urmare, a devenit imperios necesar ca spațiile de joacă să includă un program inclusiv accesibil pentru toți copiii din instituție.

De menționat este și faptul, că acești copii în mare parte provin din familii defavorizate, cu un venit minim. Aflarea lor sub grija cadrului didactic specializat din grădiniță este unica posibilitate de recuperare și dezvoltare a abilităților individuale ale copiilor cu nevoi speciale, vizavi de posibilitățile psihofiziologice ale fiecărui copil. Tocmai de aceea, orice activitate, fie relaxantă sau recuperatorie, necesită prezența unor condiții adecvate pentru obținerea rezultatelor scontate.

Un imbold în plus de a aplica la proiect ne-a demonstrat Primăria municipiului, care a amenajat un teren de joacă pentru copii cu dezabilități în Parcul Valea Morilor în anul 2018.

Obiectivul general al proiectului

Care este obiectivul pe termen lung al proiectului?

Amenajarea unui complex de joacă incluziv va contribui la confortul psihologic și le va oferi copiilor din instituție un loc de joacă și recreere modern, care corespunde necesităților lor fizice și morale, pentru a le dezvolta abilitățile. Totodată, li se va oferi o șansă de a promova un mod sănătos și activ de viață.

Ansamblurile de joacă pentru copii cu dezabilități vor fi concepute special pentru aceștia, având **căi de acces speciale, tobogane și poduri fixe, panouri de joacă interactive, precum și acoperire anti traumatică.** Va fi un teren de joacă nu doar pentru copii cu dezabilități, dar care include și tobogane pentru copii tipici.

Obiectivele specifice ale proiectului

Descrieți obiectivele specifice (pași necesari pentru a realiza scopul) ale proiectului?

- Asigurarea unor condiții de interacțiune și relaționare a copiilor cu dezabilități cu semenii sănătoși în vederea socializării lor optime (pentru a face noi prieteni);
- copiii cu dezabilități vor avea acces la terenul de joacă fără a fi discriminați, fapt care bucură atât copiii cât și părinții lor;
- compensarea deficienței și abilitarea copiilor cu CES prin intermediul activităților corecționale petrecute în aer liber;
- petrecerea timpului la un complex dotat cu echipamentul necesar, atractiv și securizat, va minimaliza riscurile aflării pe perioada plimbărilor în aer liber a copiilor cu deficiențe;
- accesul copiilor cu CES precum și a celor din vecinătate la complexul de joacă

Activitățile Proiectului

Prezentați lista activităților cu detalii specifice pentru fiecare activitate, incluzând locul desfășurării, numărul participanților, metodologia, subiectele puse în discuție, etc. Descrieți acțiunile relevante care au fost realizate de alți actori în acest domeniu. Asigurați-vă că femeii și bărbați, în egală măsură vor fi implicați și vor beneficia din activitățile proiectului.

Nr. d/r	Lista activităților	Subiectul pus în discuție / acțiuni	Locul/data desfășurării	Nr. de participanți
1.	Constituirea grupului de inițiativă și lansarea ideii de proiect	-Studierea minuțioasă a prevederilor Regulamentului privind Bugetul Civil în municipiul Chișinău; -Analiza proiectelor	Grădinița nr. 167, 25. 01. 2023	4 persoane: Melinteanu Larisa Efrosi Aliona,

		câștigătoare la edițiile precedente; -Lansarea ideii de proiect: analiza șanselor de câștigare a proiectului și a eventualelor riscuri.		Postolachi Cristina
2.	Scrierea proiectului	Formularea concisă, clară a scopului, obiectivelor, planului de acțiuni și a bugetului.	01.02.2023 24.02.2023	Melinteanu Larisa, liderul grupului
3.	Ședință cu grupul de lucru lărgit	Prezentarea ideii de proiect, stabilirea rolului fiecărei persoane.	07.02.2023	20 cadre didactice care activează în Grădinița nr.167
4.	Colectarea semnăturilor	Convingerea oamenilor să semneze pentru proiectul pe care ne-am propus să-l realizăm.	20.02.2023 24.02.2022	Grupul de inițiativă
5.	Depunerea dosarului pentru Programul Bugetul Civil	Depunerea proiectului la Primăria Municipiului Chișinău, monitorizarea respectării listei de documente necesare pentru depunere.	27.02.2023	Melinteanu Larisa, liderul grupului
6.	Asistarea la ședințele de lucru ale Grupului de lucru unde va fi pus în discuție proiectul depus.	Monitorizarea procesului de selectare a proiectelor în cadrul Primăriei Municipiului Chișinău de către Comisia de evaluare	01 martie – 30 martie 2023	Grupul de inițiativă
	Promovarea, votarea proiectului prin vot online	Promovarea prin intermediul rețelelor de socializare a proiectului în vederea obținerii unui număr mare de voturi și obținerii finanțării.	10 aprilie – 10 mai 2023	Grupul de inițiativă, cadrele didactice din instituție, comitetul părintesc

Planul detaliat de acțiuni

1.	Realizarea propriu-zisă a proiectului	Participarea la ședințele de lucru asupra proiectului, Monitorizarea corectitudinii realizării lucrărilor planificate prin intermediul grupului de lucru	Iulie 2023 - octombrie 2023	Subdiviziunea responsabilă a Primăriei Municipiului Chișinău, Grupul de inițiativă, ingineri de la DETS sectorul Centru
2.	Semnarea actului de predare primire a lucrărilor realizate, prezentarea	Recepționarea lucrărilor efectuate, realizarea și prezentarea la Primăria Municipiului Chișinău a raportului despre realizarea proiectului	Noiembrie 2023	Grupul de inițiativă

	proiectului în format foto -video			
3.	Asigurarea durabilității proiectului	- Întreținerea curățeniei terenului instalat, a integrității echipamentului din dotare; - Realizarea activităților la complexul de joacă	2023-2038	Grupul de inițiativă

Durabilitatea/Sustenabilitatea Proiectului

Cum va asigura proiectul durabilitatea rezultatelor?

Ne propunem un termen de utilizare, de exploatare a terenului de joacă de cel puțin 10 ani. Impactul realizării acestui proiect este pe termen lung și are un obiectiv important: ajută la dezvoltarea cognitivă, a abilităților motrice și a interacțiunii sociale, contribuie la creșterea sănătoasă, armonioasă a personalității copiilor cu dezabilități și celor tipici, care vor frecventa pe viitor grădinița. Spațiul va fi proiectat astfel încât să ofere copiilor posibilitatea de a porni la joc pe picior de egalitate, fiecare asumându-și propria identitate. Întreținerea, salubritatea terenului de joc va fi asigurată de către angajații grădiniței.

Rezultatele scontate

Instalarea complexului de joc adaptat nevoilor copiilor cu dezabilități din instituția specializată va avea un impact benefic atât pentru eficiența majoră în recuperarea stării de sănătate a copiilor cu CES din instituție, cât și la asigurarea unor condiții excelente pentru socializarea lor cu semenii sănătoși. Terenul de joacă va oferi posibilitatea unei experiențe personale de joacă - pentru categoriile vulnerabile - și a unei interacțiuni ludice și empatică - pentru copiii tipici.

Buget

Vă rugăm să indicați bugetul propunerii DVS. de proiect indicând costurile pentru fiecare tip de material, lucrare, echipament care va fi achiziționat. Bugetul trebuie să fie realist și să se încadreze în cel mult 100 000 MDL (proiect mic), 300 000 MDL (proiect mare).

Nr.	Denumirea Lucrări, materiale	Cost per unitate (MDL)	Nr. Unități	Tipul contribuției (mijloace financiare / materiale - servicii)	Preț total investiții (MDL) SURSA			
					Resurse oferite de:			
					Programul Buget Civil	Autorul de proiect	Partener 1	Partener 2
1.	Lucrări de pregătire a terenului (demonțare a betonului vechi, curățire, evacuare)		100 m ²	Mijloace financiare		3000 lei		
2.	Căsuța cu pod fix pentru copii cu dezabilități	42000 lei	1	Mijloace financiare	42000 lei			

3.	Panou Interactiv	17000 lei	1	Mijloace financiare	17000 lei			
4.	Complex de joacă	119135 lei	1	Mijloace financiare	119135 lei			
5.	Dale de cauciuc MI Rubber Tiks, 500x500x300	1m ² - 530 lei	100	Mijloace financiare	53000 lei			
6.	Clei poliuretan pentru dale de cauciuc	1 kg - 168 lei	50	Mijloace financiare	8400 lei			
7.	Livrarea (transportarea) elementelor	1200 lei	1	Mijloace financiare	1200 lei			
8.	Instalarea, montarea elementelor		3	Mijloace financiare	56265 lei			
Sub-totaluri:					297000 lei	3000 lei		
					Valoarea integrală a proiectului: 300000 lei			

Datele de contact ale reprezentanților grupului de inițiativă

	Vârsta / experiența relevantă al aplicantului	Telefon de contact	Adresa de e-mail	Alte experiențe de participare în cadrul proiectelor relevante
Liderul grupului, Melinteanu Larisa	63 ani, Manager în instituția specială pentru copii cu deficiențe timp de 25 ani	069060960	gradinita167@gmail.com	Proiect ecologic "Condiții ecologice optime pentru copilul surd" (lucrări de salubritate, plantare, amenajare a teritoriului) 2007, -Proiectarea și instalarea unui teren de joacă cu suportul Fundației creștine de binefacere din SUA (2018); -Atragerea mijloacelor financiare pentru dotarea sălii de muzică cu echipamente ale tehnologiilor informaționale ,suportul PEDIATRES DU MONDE, 2019; -Inițierea și participare activă în cadrul derularii Proiectului în instituție „Eficiența energetică și

Parteneri

Nr	Parteneri Enumerați partenerii (sau entitățile pe care le reprezintă) care vor contribui financiar sau prin implicare în cadrul Programului Buget Civil, în cazul în care aceștia există.	
	Partener/entitate	Rolul partenerului în proiect Descriere detaliată
1.		
2.		
3.		

DATA DEPUNERII FORMULARULUI

27 februarie

NUME, PRENUME APLICANT

MELINTEANU LARISA

SEMNĂTURA APLICANTULUI

Vă rugăm să bifați că sunteți de acord cu prelucrarea datelor cu caracter personal:

Sunt de acord cu prelucrarea datelor cu caracter personal, conform Legii nr. 133 din 08.07.2011 privind protecția datelor cu caracter personal.



Sunt de acord

Vă rugăm să includeți în dosarul de aplicare următoarele documente:

- Formularul de cerere a proiectului pentru Programul Buget Civil, Ediția 2023
- Lista de semnături
- Cerere prin care autorul de proiect confirmă contribuția proprie, co-finanțarea.
- Alte materiale aferente, dacă ele există: schiță de proiect, documentație tehnică ș.a.







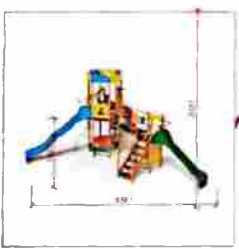
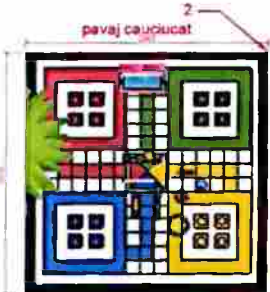
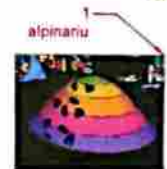
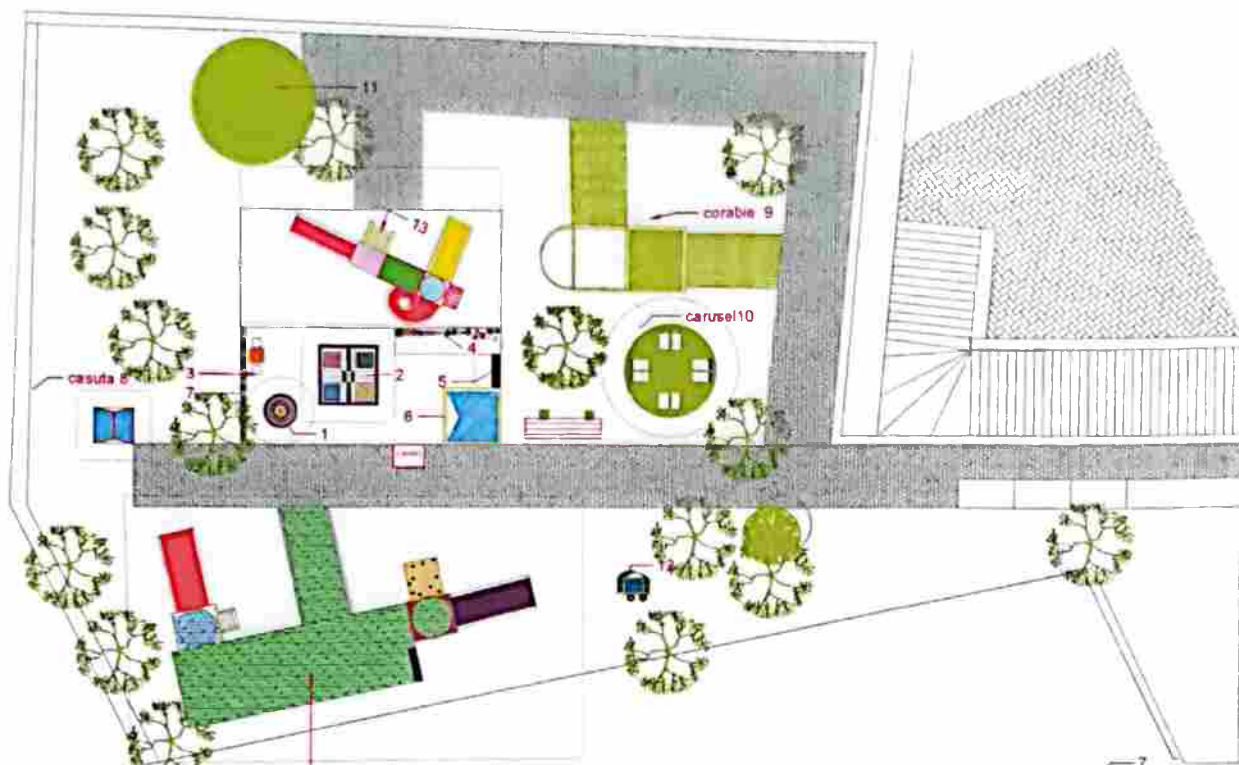

Borferou forme mici		
nr	descriere	dimensiune
1	alpinariu	211x200x1900
2	pavaj cauciucat colorat	200x120x10
3	masuta scolare	500x1300
4	xilofon din levi tobe	3760x800x1200
5	tabla	1570x1200x1300
6	casuta	1800x900x2300
7	perete din carti	4085x200x1800
8	casuta	1420x1230x1600
9	corabie	9860x2900x1100
10	carusel	1620x900x650
11	baruta	2100
12	masuta	504x800x500
13	robotigar	656x1548x3437
14	robotigar	1060x650x1613

OUTDOOR DESIGN	Plan zona A							
	Chisinau str. gradinita nr.	coordonator	Tatiana Scutaru	signat		date	15.12.18	SC
	land designer	Diana Miron					A4	
	client	Larisa M.						

Diana
+37399714966
dim.mylandscape@gmail.com
diana_miron_MY_Landscape

Tatiana
+37379246722
ts.my.design@gmail.com
tatiana.scutaru@yahoo.com

pentru Cresa-gradinita nr.167 Chisinau

COPFER
FOR ACTIVITATEA SI JOACA

 +373 683 888 15
 www.copfer.md

Plata se face în MDL, către contul curent sau la casieria furnizorului.

Poza	Art.	Denumirea	Pret pe unitate, lei	Cantitate	Total, lei
	PTP	Casuta pentru copii cu dizabilitati	50000	1	50000
	PTP 040-02	Panou interactiv	20298	1	20298
	PTP 21-05-T4	Complex de joaca	142827	1	142827
	19031	Dale de cauciuc MI Rubber tiles 500x500x30 Pret per 1m2. Culoari: galben, verde, cafeeniu, albastru, negru.	630	100	63000
		Clei poliuretan pentru dale de cauciuc (pret 1 kg)	200	50	10000
		Total (fara livrare si instalare)		153	286125
		Reducere (%)		16	-45780
		Livrare elementelor	12	50	1200
		Instalare elementelor			56265
		Total spre plata, lei:			297810

Ofertă valabilă - 15 zile

Reducerea este valabilă numai pentru bunuri și nu afectează costul lucrărilor.

Garanție - 1 an de la data livrării bunurilor,

Durata producerii - 3 luni de la data primirii fondurilor în contul curent sau în casieria furnizorului.

Condiții de livrare: expediere dintr-un depozit din municipiul Chișinău. 400 lei în raza orașului și pe teritoriul Moldovei 12 lei / km dus-întors.

 Serviciul de instalare profesională nu este inclus în prețul mărfii și se face contra cost (20% din costul mărfii - include toate lucrările și materialele necesare). Lucrările de instalare nu includ lucrările de pregătire a fundației.

Condiții de preț: prețurile indicate includ costul mărfurilor, costul ambalării și TVA.

Condiții de plată: plată anticipată -100% la încheierea contractului.

Culoarele produselor finite pot diferi de cele prezentate în imagine și vor fi specificate la plasarea unei comenzi.