

CONSILIUL MUNICIPAL CHIȘINĂU

DECIZIE

nr. _____

din _____

Cu privire la exprimarea acordului prealabil pentru achiziționarea bunurilor, serviciilor și lucrărilor de modernizare a Pieței Centrale de către Î.M. „Piața Centrală”

Având în vedere Nota informativă a Î.M. „Piața Centrală”, în scopul asigurării achiziționării bunurilor, serviciilor și lucrărilor pentru realizarea obiectivelor de modernizare a Pieței Centrale din str.Mitropolit Varlaam, 63, administrată de Î.M.„Piața Centrală”, conform listei și în conformitate cu prevederile deciziei Consiliului Municipal Chișinău nr.14/2 din 11.08.2020 „Cu privire la aprobarea conceptului de modernizare a Î.M. „Piața Centrală”, art.7 din Legea nr.246 din 23.11.2017 „Cu privire la întreprinderea de stat și întreprinderea municipală”, art.6 din Legea nr.136/2016 „Privind statutul municipiului Chișinău”, art.19 din Legea nr.436 din 28/2006 „Privind administrația publică locală”, Consiliul Municipal Chișinău **DECIDE:**

1. Se ia act de lista bunurilor, serviciilor și lucrărilor pentru realizarea obiectivelor de modernizare a Pieței Centrale.
2. Se acceptă achiziționarea bunurilor, serviciilor și lucrărilor pentru realizarea obiectivelor de modernizare a Pieței Centrale în sumă de până la 30038.1 mii lei, conform listei (anexă).
3. Pentru achiziționarea bunurilor, serviciilor și lucrărilor pentru realizarea obiectivelor de modernizare a Pieței Centrale se vor utiliza resurse financiare proprii, precum și alte surse de finanțare conform opțiunilor din Conceptul de modernizare a Î.M. „Piața Centrală”.
4. Viceprimarul de ramură al municipiului Chișinău va asigura controlul executării prevederilor prezentei decizii.

PREȘEDINTE DE ȘEDINȚĂ

**SECRETAR INTERIMAR
AL CONSILIULUI**

Adrian TALMACI

Lista
bunurilor, serviciilor și lucrărilor pentru
realizarea obiectivelor de modernizare a Pieței Centrale

1. Lucrări de construcție și amenajare a rețelelor de alimentare cu apă, de canalizare (C-1 și C-2, alimentarea cu energie electrică, amenajarea teritoriului în Piața Centrală din mun.Chișinău, str.Mitropolit Varlaam 63, conform Proiectului de execuție nr.3513 DV 6 din data de 12.04.2022 și Devizului de cheltuieli în sumă 23320.0 mii lei (inclusiv materiale).

2. Lucrări de construcție și amenajare a rețelelor de alimentare cu energie electrică "Substații", în teritoriul Pieței Centrale din mun.Chișinău, str.Mitropolit Varlaam 63, conform Proiectului de execuție nr.3513 DV 6 din data de 02.06.2022 și Devizului de cheltuieli în sumă 3218.1 mii lei (inclusiv materiale).

3. Lucrări de amenajare a terenului cu organizarea unor parcări auto din str. Mitropolit Varlaam mun. Chișinău, conform Proiectului de execuție nr.3551 DV-1 din 2021 și devizului de cheltuieli în sumă de până la 1000.0 mii lei, (inclusiv materiale).

4. Clădirea gospodărească Proiectului de execuție nr.3513-4 DV 4 din 02.12.2021, suma 6703.0 mii lei (inclusiv materiale).

5. Amenajarea blocurilor sanitare (WC/toalete) de tip gherete modulare în sectoarele Pieței Centrale, din str.Mitropolit Varlaam 63 (3 unități), conform schițelor și specificațiilor tehnice în sumă de până la 1300.0 mii lei.

6. Lucrări de proiectare și amenajare și construcție a stației de preepurare a apelor uzate, evacuate din teritoriul Pieței Centrale din str.Mitropolit Varlaam 63, mun.Chișinău în sumă de până la 1200.0 mii lei, fără TVA (inclusiv materiale).

SECRETAR INTERIMAR

AL CONSILIULUI

Adrian TALMACI

DESCRIEREA TEHNICĂ

CONTAINER MODULAR 4500MM X 3000MM X2750MM

Materialele ce intră în componența construirii containerelor sunt:

1) Partea de jos este formată de jos în sus din:

- structura metalică zincată profilată la rece DX51 (2,5 mm) cu piesele de colț (2-10 mm), acoperită cu grund și vopsea epoxidică Kober (RAL 9002)
- podea din beton cu teracotă

2) Acoperișul este format de sus în jos din:

- structura metalică zincată profilată la rece DX51 (2,5 mm) cu piesele de colț (2-10 mm), acoperită cu grund și vopsea epoxidică Kober (RAL 9002)
- tablă zincată dublu fâltuită DX51 (0,5 mm)
- vată minerală (200 mm)
- folie protecție (200 mkr)
- PAL laminat alb (18 mm)

3) Stâlpi susținere acoperis:

- structura metalică zincată profilată la rece (3 mm), acoperită cu grund epoxidic și vopsea epoxidică Kober (RAL 9002)
- vată minerală (100 mm)
- țeava PVC pentru scurgerea apei (d50)

4) Pereții sunt formați din (conform schița tehnică):

- panouri sandwich cu spuma poliuretanică PUR (RAL 9002 - 60 mm)
- măști decorative (RAL 9002 - 0,5 mm)
- ușa PVC de intrare 850mm x 2000mm – 1 buc.
- ușa PVC 800mm x 2000mm – 5 buc.
- ușa PVC 600mm x 2000mm – 1 buc.
- geam PVC 500mm x 500mm – 2 buc.

5) Instalație electrică:

- tablou siguranțe automate – 1 buc.
- priza dubla cu împământare – 3 buc.
- priza simplă cu împământare – 1 buc.
- întrerupător – 4 buc.
- priza exterioară – 1 buc.
- corp de iluminat – 4 buc.

6) Instalații sanitare (conducte și racorduri interioare):

- wc – 3 buc.
- pisoar – 1 buc.
- lavoar – 2 buc.
- boiler – 1 buc.
- oglinda – 2 buc.
- dispenser săpun – 2 buc.
- dispenser hârtie igienică – 3 buc.

7) Echipament adăugător:

- camere de supraveghere video cu monitor – 2 buc.
- convector electric 1kw – 2 buc.

CONTAINER MODULAR 4500MM x 3000MM x 2750MM

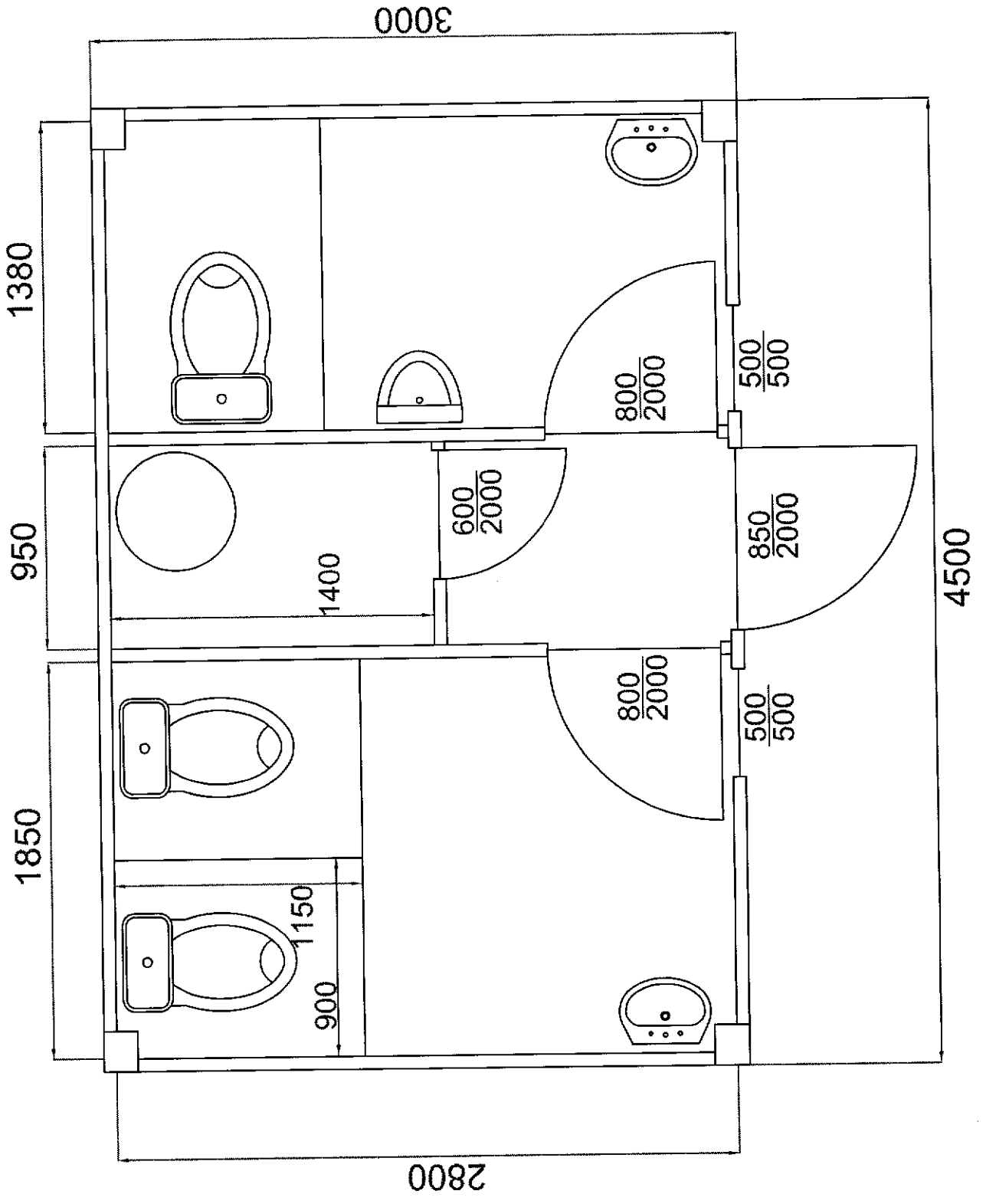

DESCRIEREA TEHNICĂ

CONTAINER MODULAR 6058MM X 3000MM X2750MM

Materialele ce intră în componența construirii containerelor sunt:

1) Partea de jos este formată de jos în sus din:

- structura metalică zincată profilată la rece DX51 (2,5 mm) cu piesele de colț (2-10 mm), acoperită cu grund și vopsea epoxidică Kober (RAL 9002)
- podea din beton cu teracotă

2) Acoperișul este format de sus în jos din:

- structura metalică zincată profilată la rece DX51 (2,5 mm) cu piesele de colț (2-10 mm), acoperită cu grund și vopsea epoxidică Kober (RAL 9002)
- tabla zincată dublu fălțuită DX51 (0,5 mm)
- vata minerală (200 mm)
- folie protecție (200 mkr)
- PAL laminat alb (18 mm)

3) Stâlpi susținere acoperis:

- structura metalică zincată profilată la rece (3 mm), acoperită cu grund epoxidic și vopsea epoxidică Kober (RAL 9002)
- vata minerală (100 mm)
- țeava PVC pentru scurgerea apei (d50)

4) Peretii sunt formați din (conform schița tehnică):

- panouri sandwich cu spuma poliuretanică PUR (RAL 9002 - 60 mm)
- măști decorative (RAL 9002 - 0,5 mm)
- ușa PVC de intrare 1000mm x 2000mm – 1 buc.
- ușa PVC de intrare 850mm x 2000mm – 1 buc.
- ușa PVC 800mm x 2000mm – 5 buc.
- ușa PVC 600mm x 2000mm – 1 buc.
- geam PVC 500mm x 500mm – 3 buc.

5) Instalație electrică:

- tablou siguranțe automate – 1 buc.
- priza dubla cu împământare – 4 buc.
- priza simplă cu împământare – 1 buc.
- întrerupător – 5 buc.
- priza exterioară – 1 buc.
- corp de iluminat – 5 buc.

6) Instalații sanitare (conducte și racorduri interioare):

- wc – 4 buc.
- pisoar – 1 buc.
- lavoar – 3 buc.
- boiler – 1 buc.
- oglinda – 3 buc.
- dispensar săpun – 3 buc.
- dispensar hârtie igienică – 4 buc.

7) Echipament adăugător:

- camere de supraveghere video cu monitor – 2 buc.
- convecteur electric 1kw – 3 buc.
- bara din inox – 1 buc.

CONTAINER MODULAR 6058MM x 3000MM x 2750MM

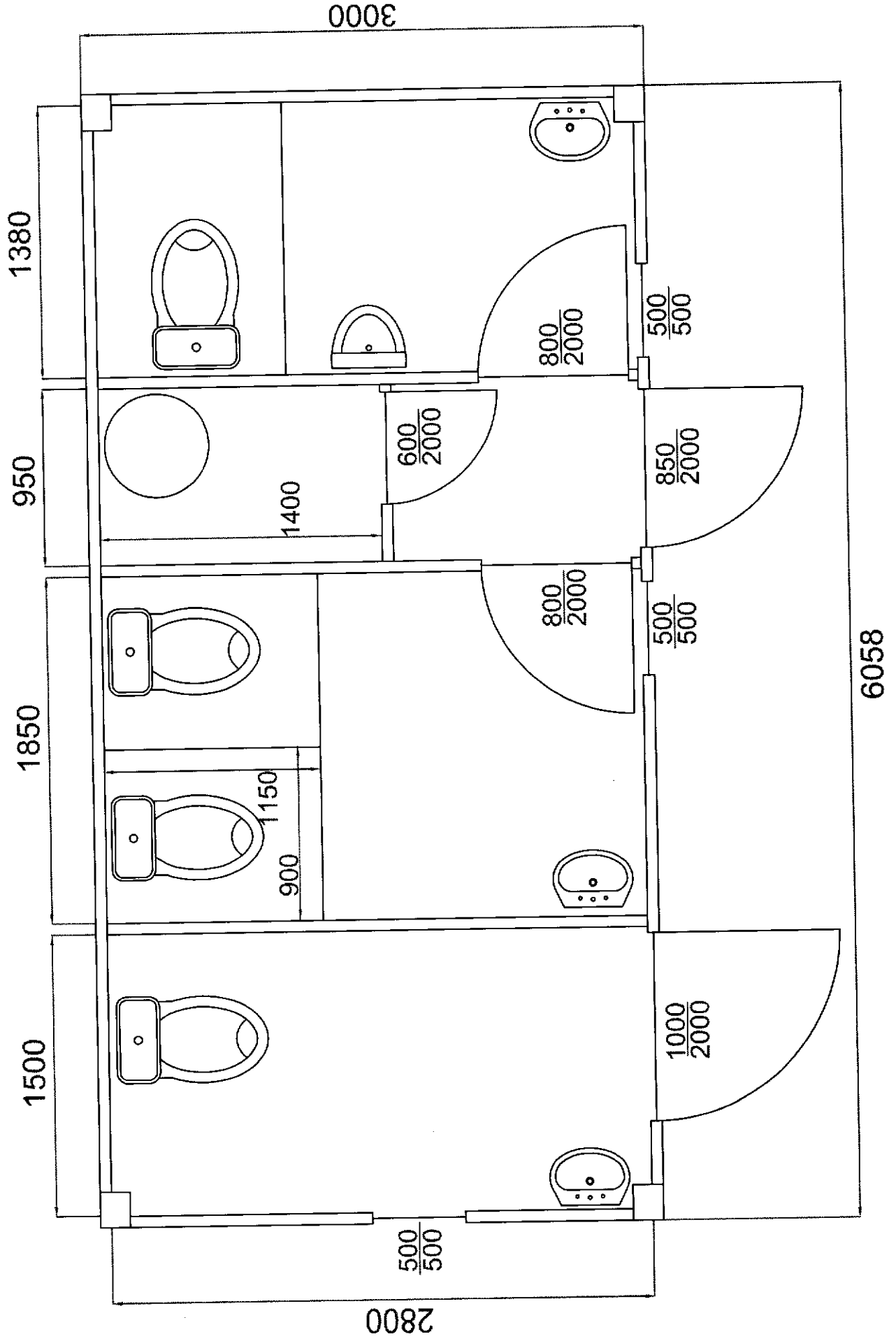

**CONSILIUL MUNICIPAL CHIȘINĂU
PRIMĂRIA**

**INSTITUTUL MUNICIPAL DE PROIECTĂRI
„CHIȘINĂU PROIECT”**

BENEFICIAR : I.M., „PIATA CENTRALA”

PROIECT DE EXECUȚIE

**Obiectiv: Modernizarea pieței centrale pe terenul cu nr.cadastral
0100206112 situat n mun.Chișinău, str.Mitropolit Varlaam nr.63.
*Alimentarea cu energie electrică. Substații***

Nr.obiectivului: **3513** **DV 6**

Compartiment: **DEVIZ GENERAL**

**Administrator interimar
I.M.P.”Chișinăuproiect”**

Izbînda A.

Inginer șef institut

Flueraș V.

Arhitect șef proiect

Balaban V.

Inginer șef proiect

Rotar M.

Șef secție devize

Gorbaciova I.

CHIȘINĂU 2022

Memoriu explicativ nr.3513

**Modernizarea pietei centrale pe terenul cu nr.cadastral 0100206112
situat in mun.Chisinau, str.Mitropolit Varlaam nr.63.**

Alimentarea cu energie electrica. Substatii

Costul de deviz (preliminar) determinat in corelație cu instrucțiunea CPL.01.01-2012 „Instrucțiunea privind întocmirea devizelor pentru lucrările de constructii-montaj prin metoda de resurse”, ordinul nr.138 din 26 noiembrie 2001 „Cu privire la trecerea la noile norme de deviz”, Hotarirea Guvernului Republicii Moldova nr. 1570 din 9 decembrie 2002 „Cu privire la masurile urgente de trecere la noua baza normativa de deviz in constructii”. Cheltuielile limitate sunt aplicate in conformitate cu urmatoarele acte normative:

| | | |
|--|---|----------------|
| Agentia Constructii si Dezvoltare a Teritoriului Nr.242 din 26.04.2017 | Cheltuieli de regie | 14,5 % |
| CLR.01.04.00 | Beneficiu de deviz | 6,00% |
| Recomandarea CPL.01.01-2012 p.4.3.2.4c | Cheltuieli pentru masini si mecanizme | Pret de piata |
| Agentia Constructii si Dezvoltare a Teritoriului Nr.242 din 26.04.2017 | Costul materialelor | Pret de piata |
| Recomandarea CPL.01.01.2012 pag.9 | Transportul materialelor | 7 % |
| Contributii asigurarile sociale de stat | Cheltuieli de colectare a materialelor de constructie | 2 % |
| NCM L.02.05.2012 | | 24% |
| CPL.01.01.2012 anexa C | Cheltuieli provizorii | 0,8%*0,8=0,64% |
| NCM L.02.06.2012 | Supravegherea tehnica | 1,10 % |
| CPL.01.01.2012 p.6.11 | Cheltuieli suplimentare pe timp de iarna | 0,80 % |
| CPL.01.01.2012 p.6.6 | Rezerva beneficiarului | 2 % |
| | Cheltuieli pentru obtinerea autorizatiilor, Transportul muncitorilor, deplasarii etc. | 0,9 % |

Pretul de deviz conform calculului deviz de general constituie: **3218,19 mii lei**

Inclusiv lucrari de constructie si montaj : **553,36 mii lei**

Nota: Tinind cont de situatia actuala instabila in zona, cu posibile intreruperi de livrari a materialelor de import, cu fluctuatii de curs valutar, preturile de piata a materialelor de constructie sunt incluse la valoarea de zi a intocmirii documentatiei de deviz.

In atentia beneficiarului: Costurile evaluate la moment pot devia in dependenta de fluctuatiile si variatiile de pe piata.

Memoriu explicativ nr.3513

**Modernizarea pietei centrale pe terenul cu nr.cadastral 0100206112
situat in mun.Chisinau, str.Mitropolit Varlaam nr.63.**

Alimentarea cu energie electrica. Substatii

Costul de deviz (preliminar) determinat in corelatie cu instructiunea CPL.01.01-2012 „Instructiunea privind intocmirea devizelor pentru lucrarile de constructii-montaj prin metoda de resurse”, ordinul nr.138 din 26 noiembrie 2001 „Cu privire la trecerea la noile norme de deviz”, Hotarirea Guvernului Republicii Moldova nr. 1570 din 9 decembrie 2002 „Cu privire la masurile urgente de trecere la noua baza normativa de deviz in constructii”. Cheltuielile limitate sunt aplicate in conformitate cu urmatoarele acte normative:

| | | |
|--|---|----------------|
| Agentia Constructii si Dezvoltare a Teritoriului Nr.242 din 26.04.2017 | Cheltuieli de regie | 14,5 % |
| | Beneficiu de deviz | 6,00% |
| CLR.01.04.00 | Cheltuieli pentru masini si mecanizme | Pret de piata |
| Recomandarea CPL.01.01-2012 p.4.3.2.4c | Costul materialelor | Pret de piata |
| Agentia Constructii si Dezvoltare a Teritoriului Nr.242 din 26.04.2017 | Transportul materialelor | 7 % |
| Recomandarea CPL.01.01.2012 pag.9 | Cheltuieli de colectare a materialelor de constructie | 2 % |
| Contributii asigurarile sociale de stat | | 24% |
| NCM L.02.05.2012 | Cheltuieli provizorii | 0,8%*0,8=0,64% |
| CPL.01.01.2012 anexa C | Supravegherea tehnica | 1,10 % |
| NCM L.02.06.2012 | Cheltuieli suplimentare pe timp de iarna | 0,80 % |
| CPL.01.01.2012 p.6.11 | Rezerva beneficiarului | 2 % |
| CPL.01.01.2012 p.6.6 | Cheltuieli pentru obtinerea autorizatiilor, Transportul muncitorilor, deplasarii etc. | 0,9 % |

Pretul de deviz conform calculului deviz de general constituie: **3218,19 mii lei**

Inclusiv lucrari de constructie si montaj : **553,36 mii lei**

Nota: Tinind cont de situatia actuala instabila in zona, cu posibile intreruperi de livrari a materialelor de import, cu fluctuatii de curs valutar, preturile de piata a materialelor de constructie sunt incluse la valoarea de zi a intocmirii documentatiei de deviz.

In atentia beneficiarului: Costurile evaluate la moment pot devia in dependenta de fluctuatiile si variatiile de pe piata.

Sef sectie de devize:
02.06. 2022

Gorbaciova I.

Modernizarea pietei centrale pe terenul cu nr.cadastral 0100206112
situat in mun.Chisinau, str.Mitropolit Varlaam nr.63.

Alimentarea cu energie electrica. Substatii

Costul de deviz (preliminar) determinat in corelatie cu instructiunea CPL.01.01-2012 „Instructiunea privind intocmirea devizelor pentru lucrarile de constructii-montaj prin metoda de resurse”, ordinul nr.138 din 26 noiembrie 2001 „Cu privire la trecerea la noile norme de deviz”, Hotarirea Guvernului Republicii Moldova nr. 1570 din 9 decembrie 2002 „Cu privire la masurile urgente de trecere la noua baza normativa de deviz in constructii”. Cheltuielile limitate sunt aplicate in conformitate cu urmatoarele acte normative:

| | | |
|--|---|----------------|
| Agentia Constructii si Dezvoltare a Teritoriului Nr.242 din 26.04.2017 | Cheltuieli de regie | 14,5 % |
| | Beneficiu de deviz | 6,00% |
| CLR.01.04.00 | Cheltuieli pentru masini si mecanizme | Pret de piata |
| Recomandarea CPL.01.01-2012 p.4.3.2.4c | Costul materialelor | Pret de piata |
| Agentia Constructii si Dezvoltare a Teritoriului Nr.242 din 26.04.2017 | Transportul materialelor | 7 % |
| Recomandarea CPL.01.01.2012 pag.9 | Cheltuieli de colectare a materialelor de constructie | 2 % |
| Contributii asigurarile sociale de stat | | 24% |
| NCM L.02.05.2012 | Cheltuieli provizorii | 0,8%*0,8=0,64% |
| CPL.01.01.2012 anexa C | Supravegherea tehnica | 1,10 % |
| NCM L.02.06.2012 | Cheltuieli suplimentare pe timp de iarna | 0,80 % |
| CPL.01.01.2012 p.6.11 | Rezerva beneficiarului | 2 % |
| CPL.01.01.2012 p.6.6 | Cheltuieli pentru obtinerea autorizatiilor, Transportul muncitorilor, deplasarii etc. | 0,9 % |

Pretul de deviz conform calculului deviz de general constituie: **3218,19 mii lei**

Inclusiv lucrari de constructie si montaj : **553,36 mii lei**

Nota: Tinind cont de situatia actuala instabila in zona, cu posibile intreruperi de livrari a materialelor de import, cu fluctuatii de curs valutar, preturile de piata a materialelor de constructie sunt incluse la valoarea de zi a intocmirii documentatiei de deviz.

In atentia beneficiarului: Costurile evaluate la moment pot devia in dependenta de fluctuatiile si variatiile de pe piata.

Sef sectie de devize:
02.06. 2022

Gorbaciova I.

DEPARTAMENTUL ARHITECTURĂ ȘI URBANISM
 PRIMĂRIA MUNICIPIULUI CHIȘINĂU
 IMP „CHIȘINĂU PROIECT”

Investitor:

APROBAT:

Deviz general în valoare de
 Inclusiv sumele recuperabile :

mii lei
 mii lei

„ ” 2022

DEVIZ GENERAL № 3513

**Modernizarea Pieteii Centrale pe terenul cu nr. cadastral 0100206112
 situat în mun. Chișinău, str. Mitropolit Varlaam nr.63**

Alimentarea cu energie electrica. Substatii

(denumire obiectiv)

Intocmit în prețuri curente, trimestrul II an. 2022

| № Crc. | Număr devize și calcule | Denumire capitole, obiecte, lucrări și cheltuieli | Cost de deviz, mii lei | | | | Valoare de deviz totală (mii lei) |
|-----------|----------------------------|---|---------------------------|----------------------|----------------------------------|-----------------|---|
| | | | Lucrări de construcție | Lucrări de montaj | Utilaj, mobilier, inventar | Alte cheltuieli | |
| 1 | 2 | 3 | 4 | 5 | 6 | 7 | 8 |

CAPITOLUL 1. Pregătirea teritoriului pentru construcția obiectivului

Cheltuii nu sunt

CAPITOLUL 2. Obiectivul investiției de bază

| | | | | | | | |
|----------------------|----------|---|---------------|---------------|----------------|--|----------------|
| 1 | 3513-2-1 | Alimentarea cu energie electrica. Substatii | 205,52 | 232,60 | 2144,60 | | 2582,72 |
| TOTAL cap. 2: | | | 205,52 | 232,60 | 2144,60 | | 2582,72 |

CAPITOLUL 3-6

Cheltuii nu sunt

TOTAL cap. 1 ... 7: 205,52 232,60 2144,60 2582,72**CAPITOLUL 8. Organizarea de șantier**

6 NCM Execuția și demontarea clădirilor și construcțiilor
L.02.05-2012 provizorii - 0,8%*0,8 =0,64%
inclusiv suma de rambursare - 15%

1,32 1,49 2,81
0,20 0,22 0,42

7 CPL01.01-2012 Plata autorizațiilor de conectare la rețelele
p.6.6 provizorii, etc. - 0,9%

3,94

TOTAL cap. 8:

inclusiv suma de rambursare

1,32 1,49 6,75
0,2 0,22 0,42

TOTAL cap. 1 ... 8:

inclusiv suma de rambursare

206,84 234,09 2144,60 2589,47
0,2 0,22 0,42

CAPITOLUL 9. Alte cheltuieli

8 NCM Cheltuieli pe timp friguros - 0,8%

1,65 1,87 3,52

9 CPL01.01-2012 Plata pentru energia electrică
anexa B

7,65

TOTAL cap. 9:

5,24 5,93 11,17

TOTAL cap. 1 ... 9:

inclusiv suma de rambursare

212,08 240,02 2144,60 2600,64
0,2 0,22

**CAPITOLUL 10. Intreținerea direcției.
(supravegherea tehnică) a întreprinderilor
(instituțiilor) în construcție**

10 CPL01.01-2012 Intreținerea direcției - 1,10%
anexa C

28,61 28,61

TOTAL cap.10:

28,61 28,61

CAPITOLUL 11. Pregătirea personalului de exploatare

Cheltuieli nu sunt

CAPITOLUL 12. Lucrări de proiectări, prospecțiuni, controlul de autor

| | | | | | | |
|----|---------------------------|---|---------------|---------------|--------------|----------------|
| 11 | contract | Executarea lucrărilor de proiectari | | | 0,00 | 0,00 |
| 12 | CPL01.01-2012 p.6.10.3 | Efectuarea controlului de autor 0,3% | | | 0,00 | 0 |
| 13 | CPL01.12-2013 | Efectuarea expertizei documentației de fezabilitate, documentației de proiect și deviz | | | 0,00 | 0,00 |
| 14 | contract | Coordonare proiect | | | 0,00 | 0,00 |
| | | TOTAL cap. 12: | | | 0,00 | 0,00 |
| | | TOTAL cap. 1 ... 12: | | | 32,55 | 2629,25 |
| | | <i>inclusiv suma de rambursare</i> | 0,2 | 0,22 | | 0,42 |
| 15 | CPL 01.01- 2012p.6.11 | Cheltuieli neprevăzute -2% | 4,24 | 4,80 | 0,65 | 52,58 |
| | | <i>inclusiv suma de rambursare</i> | 0,20 | 0,22 | | 0,42 |
| | | TOTAL DEZIV GENERAL: | 216,32 | 244,82 | 33,20 | 2681,83 |
| | | <i>inclusiv suma de rambursare</i> | 0,2 | 0,22 | | 0,42 |
| 16 | CPL01.01- 2012p.6.14 | Taxa pe valoarea adăugată (TVA) -20% | 43,26 | 48,96 | 6,64 | 536,36 |
| | | TOTAL DEZIV GENERAL : | 259,58 | 293,78 | 39,84 | 3218,19 |
| | | <i>inclusiv suma de rambursare</i> | 12,88 | 1,92 | | 14,8 |
| | | Administrator interimar I.M.P. "Chisinauproiect" | | Izbinda A. | | |
| | | Inginer șef institut | | Flueraș V. | | |
| | | Inginer șef proiect | | Rotari M. | | |
| | | Arhitect șef proiect | | Balaban V. | | |
| | | Sef sectie devize | | Gorbaciova I. | | |

**CONSILIUL MUNICIPAL CHIȘINĂU
PRIMĂRIA**

**INSTITUTUL MUNICIPAL DE PROIECTĂRI
„CHIȘINĂU PROIECT”**

BENEFICIAR : I.M.,PIATA CENTRALA”

PROIECT DE EXECUȚIE

**Obiectiv: Modernizarea pietei centrale pe terenul cu nr.cadastral
0100206112 situat in mun.Chisinau, str.Mitropolit Varlaam nr.63.**
Rețele exterioare de alimentare cu apa, de canalizare m/f C-1, de canalizare
pluvial C-2, alimentarea cu energie electrica, amenajare teritoriului.

Nr.obiectivului: **3513** **DV 5**

Compartiment: **DEVIZ GENERAL**

**Administrator interimar
I.M.P.”Chisinauproiect”**

Izbinda A.

Inginer șef institut

Flueraș V.

Arhitect șef proiect

Balaban V.

Inginer șef proiect

Rotar M.

Șef secție devize

Gorbaciova I.

CHIȘINĂU 2022

Memoriu explicativ nr.3513

Modernizarea pietei centrale pe terenul cu nr.cadastral 0100206112 situat in mun.Chisinau, str.Mitropolit Varlaam nr.63.

Retele exterioare de alimentare cu apa, de canalizare m/f C-1, de canalizare pluvial C-2, alimentarea cu energie electrica, amenajare teritoriului.

Costul de deviz (preliminar) determinat in corelatie cu instructiunea CPL.01.01-2012 „Instructiunea privind intocmirea devizelor pentru lucrarile de constructii-montaj prin metoda de resurse”, ordinul nr.138 din 26 noiembrie 2001 „Cu privire la trecerea la noile norme de deviz”, Hotarirea Guvernului Republicii Moldova nr. 1570 din 9 decembrie 2002 „Cu privire la masurile urgente de trecere la noua baza normativa de deviz in constructii”. Cheltuielile limitate sunt aplicate in conformitate cu urmatoarele acte normative:

| | | |
|--|---|--------------------------|
| Agentia Constructii si Dezvoltare a Teritoriului Nr.242 din 26.04.2017 | Cheltuieli de regie | 14,5 % |
| | Beneficiu de deviz | 6,00% |
| CLR.01.04.00 | Cheltuieli pentru masini si mecanizme | Pret de piata |
| Recomandarea CPL.01.01-2012 p.4.3.2.4c | Costul materialelor | Pret de piata |
| Agentia Constructii si Dezvoltare a Teritoriului Nr.242 din 26.04.2017 | Transportul materialelor | 7 % |
| Recomandarea CPL.01.01.2012 pag.9 | Cheltuieli de colectare a materialelor de constructie | 2 % |
| Contributii asigurarile sociale de stat | | 24% |
| NCM L.02.05.2012 | Cheltuieli provizorii | 0,8%*0,8=0,64% |
| CPL.01.01.2012 anexa C | Supravegherea tehnica | 1,10 % |
| NCM L.02.06.2012 | Cheltuieli suplimentare pe timp de iarna | 0,80 % |
| CPL.01.01.2012 p.6.11 | Rezerva beneficiarului | 2 % |
| CPL.01.01.2012 p.6.6 | Cheltuieli pentru obtinerea autorizatiilor, Transportul muncitorilor, deplasarii etc. | 0,9 % |
| Pretul de deviz conform calculului deviz de general constituie: | | 23 320,04mii lei |
| Inclusiv lucrari de constructie si montaj : | | 21 627,39 mii lei |

Sef sectie de devize:

Gorbaciova I.

12.04. 2022

DEPARTAMENTUL ARHITECTURĂ ȘI URBANISM
PRIMĂRIA MUNICIPIULUI CHIȘINĂU
IMP „CHIȘINĂUPROIECT”

Investitor:

APROBAT:

Deviz general în valoare de
 Inclusiv sumele recuperabile :

mil lei
 mil lei

„ ” 2022

DEVIZ GENERAL № 3513

Modernizarea Pieței Centrale pe terenul cu n.r. cadastral 0100206112

situat în mun. Chișinău, str. Mitropolit Varlaam nr.63

Rețele exterioare de alimentare cu apă, de canalizare m/f C-1, de canalizare pluvial

C-2. alimentare cu energie electrica, amenajare teritoriului.

(denumire obiectiv)

Intocmit în prețuri curente, trimestrul II, an. 2022

| № crc. | Număr devize și calcul | Denumire capitol, obiecte, lucrări și cheltuieli | Cost de deviz, mil lei | | | | | Valoare de deviz totală (mil lei) |
|-----------|---------------------------|--|---------------------------|----------------------|----------------------------------|-----------------|---|---|
| | | | Lucrări de construcție | Lucrări de montaj | Utilaj, mobilier, inventar | Alte cheltuieli | | |
| 1 | 2 | 3 | 4 | 5 | 6 | 7 | 8 | |

CAPITOLUL 1. Pregătirea teritoriului pentru construcția obiectivului

Cheltuii nu sunt

CAPITOLUL 2. Obiectivul investiției de bază

| | | | | | | | |
|----------------------|----------|---|-----------------|---------------|---------------|--|-----------------|
| 1 | 3513-2-1 | Rețele exterioare de alimentare cu apa | 2108,72 | 12,81 | 312,05 | | 2433,58 |
| 2 | 3513-2-2 | Rețele exterioare de canalizare m/f - C1 | 1592,01 | 5,91 | 39,64 | | 1637,56 |
| 3 | 3513-2-3 | Rețele exterioare de canalizare pluviala - C2 | 5167,56 | | | | 5167,56 |
| 4 | 3513-2-4 | Alimentare cu energie electrica | 229,20 | 753,37 | 14,05 | | 996,62 |
| 5 | 3513-2-5 | Sistemizarea și amenajarea teritoriului | 7253,27 | | | | 7253,27 |
| TOTAL cap. 2: | | | 16350,76 | 772,09 | 365,74 | | 17488,59 |

CAPITOLUL 3-6

Cheltuii nu sunt

TOTAL cap. 1 ... 7:**16350,76 772,09 365,74****17488,59****CAPITOLUL 8. Organizarea de șantier**6 NCM Execuția și demontarea clădirilor și construcțiilor
L.02.05-2012 provizorii - 0,8%*0,8 =0,64%*inclusiv suma de rambursare - 15%*

104,64 4,94

15,70 0,74

109,58

16,44

7 CPL01.01-2012 Plata autorizațiilor de conectare la rețelele
p.6.6 provizorii, etc. - 0,9%

154,11

154,11

154,11

TOTAL cap. 8:**104,64 4,94***inclusiv suma de rambursare*

0,74

154,11**263,69**

16,44

TOTAL cap. 1 ... 8:**16455,40 777,03***inclusiv suma de rambursare*

0,74

365,74**154,11****17752,28**

16,44

CAPITOLUL 9. Alte cheltuieli8 NCM Cheltuieli pe timp friguros - 0,8%
L.02.06-2012

131,64 6,22

137,86

9 CPL01.01-2012 Plata pentru energia electrică
anexa B

285,67 13,49

299,16

TOTAL cap. 9:**417,31 19,71****437,02****TOTAL cap. 1 ... 9:****16872,71 796,74***inclusiv suma de rambursare*

15,7 0,74

365,74**154,11****18189,30**

16,44

CAPITOLUL 10. Intreținerea direcției.**(supravegherea tehnică) a întreprinderilor
(instituțiilor) în construcție**10 CPL01.01-2012 Intreținerea direcției - 1,10%
anexa C

200,08

200,08

TOTAL cap.10:**200,08****200,08**

CAPITOLUL 11. Pregătirea personalului de exploatare
Cheltuieli nu sunt

CAPITOLUL 12. Lucrări de proiectări, prospecțiuni, controlul de autor

| | | | | | | | | |
|----|---------------------------|---|---------------|--|--|--|-----------------|-----------------|
| 11 | contract | Executarea lucrărilor de proiectari | | | | | 503,31 | 503,31 |
| 12 | CPL01.01-2012 p.6.10.3 | Efectuarea controlului de autor 0,3% | | | | | 54,57 | 54,57 |
| 13 | CPL01.12-2013 | Efectuarea expertizei documentației de fezabilitate, documentației de proiect și deviz | | | | | 45,08 | 45,08 |
| 14 | contract | Coordonare proiect | | | | | 60,00 | 60,00 |
| | | TOTAL cap. 12: | | | | | 662,96 | 662,96 |
| | | TOTAL cap. 1 ... 12: | | | | | 16872,71 | 19052,34 |
| | | <i>inclusiv suma de rambursare</i> | | | | | 15,7 | 16,44 |
| 15 | CPL 01.01- 2012p.6.11 | Cheltuieli neprevăzute -2% | | | | | 337,45 | 381,03 |
| | | <i>inclusiv suma de rambursare</i> | | | | | 15,70 | 16,44 |
| | | TOTAL DEVIZ GENERAL: | | | | | 17210,16 | 19433,37 |
| | | <i>inclusiv suma de rambursare</i> | | | | | 15,7 | 16,44 |
| 16 | CPL01.01- 2012p.6.14 | Taxa pe valoarea adăugată (TVA) -20% | | | | | 3442,03 | 3886,67 |
| | | TOTAL DEVIZ GENERAL : | | | | | 20652,19 | 23320,04 |
| | | <i>inclusiv suma de rambursare</i> | | | | | 12,88 | 14,8 |
| | | Administrator interimar I.M.P. "Chisinauproiect" | | | | | | |
| | | Inginer șef institut | | | | | | |
| | | Inginer șef proiect | | | | | | |
| | | Arhitect șef proiect | | | | | | |
| | | Șef secție devize | | | | | | |
| | | | Izbinda A. | | | | | |
| | | | Flueraș V. | | | | | |
| | | | Rotari M. | | | | | |
| | | | Balaban V. | | | | | |
| | | | Gorbaciova I. | | | | | |

**CONSILIUL MUNICIPAL CHIȘINĂU
PRIMĂRIA**

**INSTITUTUL MUNICIPAL DE PROIECTĂRI
„CHIȘINĂU PROIECT”**

BENEFICIAR : I.M. „PIAȚA CENTRALĂ”

PROIECT DE EXECUȚIE

**Obiectiv: : Amenajarea terenurilor cu organizarea unor parcuri auto
publice, or. Chisinau, sect. Centru, strazile Armeneasca, Mitropolit
Varlaam, Tighina. (nr.cad. 0100206312, 0100206356,
0100206368,0100206251)**

Nr.obiectivului: 3551

DV 1

Compartiment: DEVIZ GENERAL

Administrator interimar al I.M.P.”Chișinăuproiect”

Volosatîi S..

Inginer șef institut

Flueraș V.

Arhitect șef proiect

Zaicenco T.

Șef secție devize

Gorbaciova I.

CHIȘINĂU 2021

Memoriu explicativ nr. 3551

**Amenajarea terenurilor cu organizarea unor parcuri auto publice,
or. Chisinau, sect. Centru, strazile Armeneasca, Mitropolit
Varlaam, Tighina. (nr.cad. 0100206312, 0100206356,
0100206368, 0100206251)**

Costul de deviz (preliminar) determinat in corelatie cu instructiunea CPL.01.01-2012 „Instructiunea privind intocmirea devizelor pentru lucrarile de constructii-montaj prin metoda de resurse”, ordinul nr.138 din 26 noiembrie 2001 „Cu privire la trecerea la noile norme de deviz”, Hotarirea Guvernului Republicii Moldova nr. 1570 din 9 decembrie 2002 „Cu privire la masurile urgente de trecere la noua baza normativa de deviz in constructii”. Cheltuielile limitate sunt aplicate in conformitate cu urmatoarele acte normative:

| | | |
|--|---|---------------|
| Agentia Constructii si Dezvoltare a Teritoriului Nr.242 din 26.04.2017 | Cheltuieli de regie | 14,5 % |
| | Beneficiu de deviz | 6,00% |
| CLR.01.04.00 | Cheltuieli pentru masini si mecanizme | Pret de piata |
| Recomandarea CPL.01.01-2012 p.4.3.2.4c | Costul materialelor | Pret de piata |
| Agentia Constructii si Dezvoltare a Teritoriului Nr.242 din 26.04.2017 | Transportul materialelor | 7 % |
| Recomandarea CPL.01.01.2012 pag.9 | Cheltuieli de colectare a materialelor de constructie | 2 % |
| | Contributii la asigurarile sociale de stat | 24,0% |
| NCM L.02.05.2012 | Cheltuieli provizorii | 0,50% |
| CPL.01.01.2012 anexa C | Supravegherea tehnica | 1,10 % |
| NCM L.02.06.2012 | Cheltuieli suplimentare pe timp de iarna | 0,70 % |
| CPL.01.01.2012 p.6.11 | Rezerva beneficiarului | 2 % |
| CPL.01.01.2012 p.6.6 | Cheltuieli pentru obtinerea autorizatiilor, Transportul muncitorilor, deplasarii etc. | 0,9 % |

Pretul de deviz conform calculului deviz de general constituie: **1797.22 mii lei**

Inclusiv lucrari de constructie si montaj **1384.87 mii lei**

Sef sectie de devize:

Andreeva I.

DEPARTAMENTUL ARHITECTURĂ ȘI URBANISM
PRIMĂRIA MUNICIPIULUI CHIȘINĂU
IMP „CHIȘINĂU PROIECT”

Investitor:

APROBAT:

Deviz general în valoare de

Inclusiv sumele recuperabile :

mil lei
mil lei

„ ” 2021

DEVIZ GENERAL № 3551

Amenajarea terenurilor cu organizarea unor parcuri auto publice, or. Chisinau, sect. Centru, strazile
Armeneasca, Mitropolit Varlaam, Tigihina.
(nr.cad.0100206312,0100206356,0100206368,0100206037,0100206251)

Intocmit în prețuri curente, trimestrul I anul 2021

| № circ. | Număr devize și calcule | Denumire capitole, obiecte, lucrări și cheltuieli | 1797,22 mil lei | | | | | Valoare de deviz totală (mil lei) |
|--|-------------------------|---|------------------------|-------------------|-------------------------------|-----------------|--------|-----------------------------------|
| | | | Lucrări de construcție | Lucrări de montaj | Utilități, mobilier, inventar | Alte cheltuieli | | |
| 1 | 2 | 3 | 4 | 5 | 6 | 7 | 8 | |
| <p style="text-align: center;">CAPITOLUL 1. Pregătirea teritoriului pentru construcția obiectivului Cheltuieli nu sunt</p> <p style="text-align: center;">CAPITOLUL 2. Obiectivul investiției de bază</p> | | | | | | | | |
| 1 | 3551-2-1-1 | Amenajarea teritoriului Cantitate-1 str. Armeneasca | 261,86 | | | | 261,86 | |
| 2 | 3551-2-1-2a | Amenajarea teritoriului Cantitate-2a str. Varlaam | 275 | | | | 275 | |

| | | | | |
|---|-------------|-------------------------------------|--------|--------|
| 3 | 3551-2-1-2b | Amenajarea teritoriului | 375,98 | 375,98 |
| 4 | 3551-2-1-3 | Cantitate-2b str. Varlaam | | |
| | | Amenajarea teritoriului | 93,13 | 93,13 |
| 5 | 3551-2-2-1 | Cantitate-3 str. Tighina | | |
| | | Forme arhitecturale mici și utilaje | 15,90 | 37,04 |
| | | Cantitate-1 str. Armeasca | 21,14 | |
| 6 | 3551-2-2-2 | Forme arhitecturale mici și utilaje | 62,30 | 207,34 |
| | | Cantitate-2a,2b str. Varlaam | 145,04 | |
| 7 | 3551-2-2-3 | Forme arhitecturale mici și utilaje | 20,56 | 111,08 |
| | | Cantitate-3 str. Tighina | 90,52 | |

TOTAL cap. 2:

1104,73

256,70

1361,43

CAPITOLUL 3-7.

Cheltuii nu sunt

TOTAL cap. 1 ... 7:

1104,73

256,70

1361,43

CAPITOLUL 8. Organizarea de șantier

| | | | | |
|---|-----------------------------|--|------|------|
| 8 | NCM L.02.05-2012 p.24 | Execuția și demontarea clădirilor și construcțiilor provizorii - 0,5% | 5,52 | 5,52 |
| | | inclusiv suma de rambursare - 15% | 0,83 | 0,83 |

| | | | | |
|---|------------------------|--|------|------|
| 9 | CPL01.01-2012 p.6.6 | Plata autorizațiilor de conectare la rețelele provizorii, etc. - 0,9% | 9,94 | 9,94 |
|---|------------------------|--|------|------|

TOTAL cap. 8:

5,52

9,94

15,46

inclusiv suma de rambursare

0,83

0,83

TOTAL cap. 1 ... 8:

1110,25

256,70

9,94

1376,89

inclusiv suma de rambursare

CAPITOLUL 9. Alte cheltuieli

| | | | | |
|----|--------------------------|------------------------------------|-------|-------|
| 10 | NCM L.02.06-2012 | Cheltuieli pe timp friguros - 0,7% | 7,77 | 7,77 |
| 11 | CPL01.01-2012 anexa B | Plata pentru energia electrică | 13,41 | 13,41 |

TOTAL cap. 9:

21,18

21,18

TOTAL cap. 1 ... 9:

1131,43

256,70

9,94

1398,07

inclusiv suma de rambursare

0,83

0,83

CAPITOLUL 10.Întreținerea direcției.**(supravegherea tehnică) a întreprinderilor
(instituțiilor) în construcție**

| | | | | |
|----|--------------------------|-------------------------------|-------|-------|
| 12 | CPL01.01-2012 anexa C | Întreținerea direcției - 1,1% | 15,38 | 15,38 |
|----|--------------------------|-------------------------------|-------|-------|

TOTAL cap.10:

15,38

15,38

CAPITOLUL 11.Pregătirea personalului de exploatare

Cheltuieli nu sunt

CAPITOLUL 12. Lucrări de proiectări, prospecțiuni, controlul de autor

| | | | | |
|----|---------------------------|---|-------|-------|
| 13 | contract | Executarea lucrărilor de proiectari | 41,56 | 41,56 |
| 14 | contract | Coordonarea proiectului | 2,50 | 2,50 |
| 15 | CPL01.01-2012 p.6.10.3 | Efectuarea controlului de autor 0,3% | 4,19 | 4,19 |
| 16 | CPL01.12-2013 | Efectuarea expertizei documentației de fezabilitate, documentației de proiect și deviz | 6,61 | 6,61 |

| | | | | | |
|----|---|----------------|---------------|----------------------|----------------|
| | TOTAL cap. 12: | | | | |
| | TOTAL cap. 1 ... 12: | 1131,43 | 256,70 | 80,20 | 1468,31 |
| | Inclusiv suma de rambursare | 0,83 | | | 0,83 |
| 17 | CPL 01.01- 2012p.6.11 | | | | |
| | Cheltuieli neprevăzute -2 % | 22,63 | 5,13 | 1,61 | 29,37 |
| | TOTAL: | 1154,06 | 261,83 | 81,81 | 1497,68 |
| | Inclusiv suma de rambursare | 0,83 | | | 0,83 |
| 18 | CPL01.01- 2012p.6.14 | | | | |
| | Taxa pe valoarea adăugată (TVA) -20% | 230,81 | 52,37 | 16,36 | 299,54 |
| | TOTAL DEVIZ GENERAL : | 1384,87 | 314,20 | 98,17 | 1797,22 |
| | Inclusiv suma de rambursare | 0,83 | | | 0,83 |
| | Administrator interimar al IMP "Chisinauproiect" | | | Volosatii S. | |
| | Inginer șef institut | | | Flueraș V. | |
| | Arhitect șef proiect | | | Zaicenco T | |
| | Sef sectie devize | | | Gorbaciova I. | |

PLAN GENERAL sc. 1:500

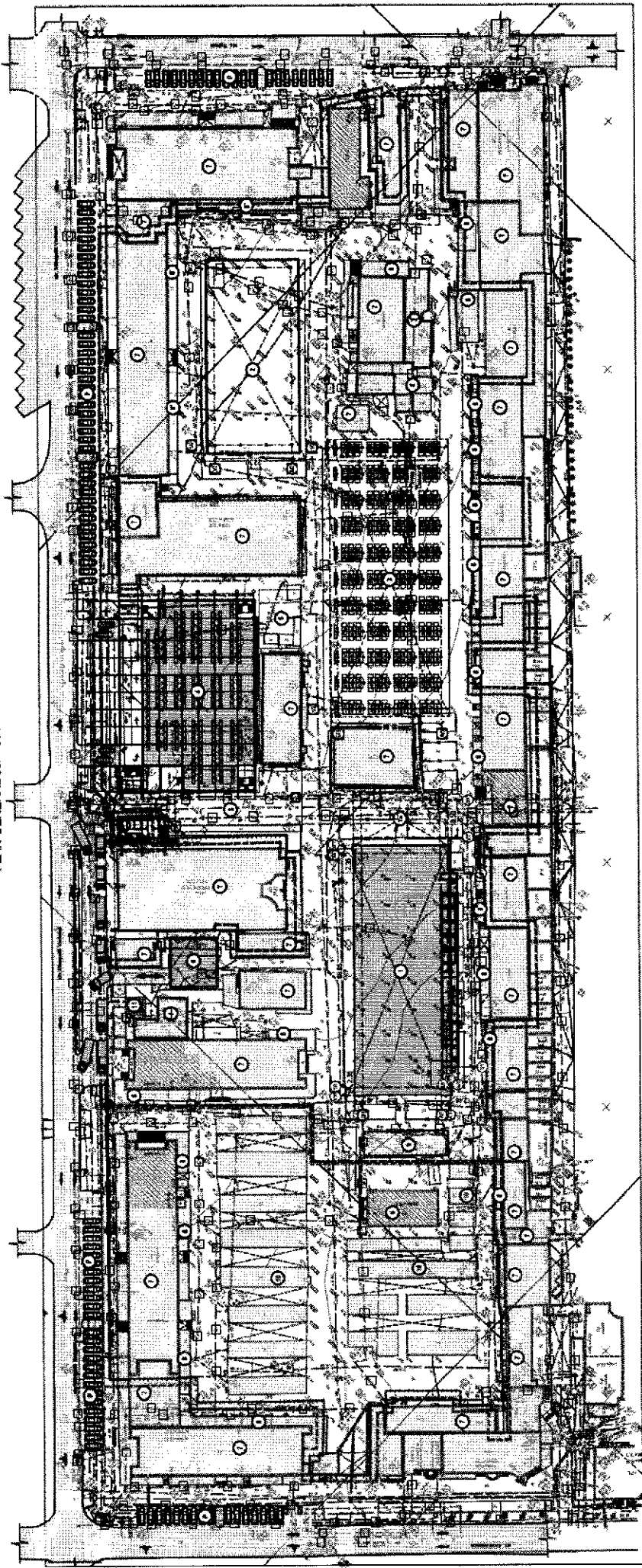

**CONSILIUL MUNICIPAL CHIȘINĂU
PRIMĂRIA**

**INSTITUTUL MUNICIPAL DE PROIECTĂRI
„CHIȘINĂU PROIECT”**

BENEFICIAR : I.M. „PIAȚA CENTRALĂ”

PROIECT DE EXECUȚIE

**Obiectiv: Modernizarea Pieței Centrale pe terenul cu
nr. cadastral 0100206112 situat în mun. Chișinău,
str. Mitropolit Varlaam nr.63**

Cladire Gospodareasca. Tranșa 4

Nr.obiectivului: 3513-4

DV 4

Compartiment: DEVIZ GENERAL

**Administrator interimar
I.M.P.”Chișinăuproiect”**

Izbinda A.

Inginer șef institut

Flueraș V.

Arhitect șef proiect

Frîncu A.

Șef secție devize

Gorbaciova I.

CHIȘINĂU 2021

Memoriu explicativ nr. 3513-4

Modernizarea Pieței Centrale pe terenul cu nr. cadastral 0100206112 situat în mun. Chișinău, str. Mitropolit Varlaam nr.63 Tranșa 4 Cladire Gospodareasca

Costul de deviz (preliminar) determinat in corelatie cu instructiunea CPL.01.01-2012 „Instrucțiunea privind întocmirea devizelor pentru lucrarile de constructii-montaj prin metoda de resurse”, ordinul nr.138 din 26 noiembrie 2001 „Cu privire la trecerea la noile norme de deviz”, Hotarirea Guvernului Republicii Moldova nr. 1570 din 9 decembrie 2002 „Cu privire la masurile urgente de trecere la noua baza normativa de deviz in constructii”. Cheltuielile limitate sunt aplicate in conformitate cu urmatoarele acte normative:

| | | |
|---|---|-------------------------|
| Ministerul Economiei si Infrastructurii al RM Nr.10/1-0086 din 15.06.2018 | Cheltuieli de regie | 14,5 % |
| | Beneficiu de deviz | 6,00% |
| CLR.01.04.00 | Cheltuieli pentru masini si mecanizme | Pret de piata |
| Recomandarea CPL.01.01-2012 p.4.3.2.4c | Costul materialelor | Pret de piata |
| Ministerul Economiei si Infrastructurii al RM Nr.10/1-0086 din 15.06.2018 | Transportul materialelor | 7% |
| Recomandarea CPL.01.01.2012 pag.9 | Cheltuieli de colectare a materialelor de constructie | 2 % |
| | Contributii la asigurarile sociale de stat | 24,0% |
| NCM L.02.05.2012 | Cheltuieli provizorii | 0.8 % |
| CPL.01.01.2012 anexa C | Supravegherea tehnica | 1.1 % |
| NCM L.02.06.2012 | Cheltuieli suplimentare pe timp de iarna | 0,5 % |
| CPL.01.01.2012 p.6.11 | Rezerva beneficiarului | 2 % |
| CPL.01.01.2012 p.6.6 | Cheltuieli pentru obtinerea autorizatiilor, Transportul muncitorilor, deplasarii etc. | 0,9 % |
| | Pretul de deviz conform calculului deviz de general constituie: | 6 703,07 mii lei |
| | Inclusiv lucrari de constructie si montaj | 5 140,22 mii lei |

Intocmit:

Colun N.

02.12.2021

DEPARTAMENTUL ARHITECTURĂ ȘI URBANISM
 PRIMĂRIA MUNICIPIULUI CHIȘINĂU
 IMP „CHIȘINĂUPROIECT”

Investitor:

APROBAT:

Deviz general în valoare de

mii lei

” ” 2021

DEVIZ GENERAL № 3513-4
Modernizarea pieței centrale pe terenul cu nr.cadastral 0100206112 situat
in mun.Chisinau, str.Mitropolit Varlaam nr.63
Clădire gospodarească. Transa 4.

Intocmit în prețuri curente, anul 2021

| № crc. | Număr devize și calcul | Denumire capitole, obiecte, lucrări și cheltuieli | | | | | | Valoare de deviz totală (mii lei) |
|-----------|---------------------------|---|----------------|---------------|---------------|---|---|---|
| | | | 4 | 5 | 6 | 7 | 8 | |
| 1 | 2 | | | | | | | |
| | | CAPITOLUL 1. Pregătirea teritoriului pentru construcția obiectivului | | | | | | |
| | | Cheltuieli nu sunt | | | | | | |
| | | CAPITOLUL 2. Obiectivul investiției de bază | | | | | | |
| 1 | 3513-4-2-1 | Deviz pe obiect. Clădire gospodareasca. Transa 4. | 3759,24 | 337,00 | 823,58 | | | 4919,82 |
| | | TOTAL cap. 2: | 3759,24 | 337,00 | 823,58 | | | 4919,82 |
| | | CAPITOLUL 3-6. | | | | | | |
| | | Cheltuieli nu sunt | | | | | | |
| 1 | 2 | | 4 | 5 | 6 | 7 | 8 | |

| | | | | | | | | | |
|---|-----------------------------|--|----------------|---------------|---------------|---|--------------|----------------|--|
| | | CAPITOLUL 7. Amenajarea teritoriului și spații verzi | | | | | | | |
| | | Cheltuieli nu sunt | | | | | | | |
| | | TOTAL cap. 7: | | | | | | | |
| | | TOTAL cap. 1 ... 7: | 3759,24 | 337,00 | 823,58 | | | 4919,82 | |
| | | CAPITOLUL 8. Organizarea de șantier | | | | | | | |
| | | | | | | | | | |
| 2 | NCM L.02.05-2012 p.24 | Execuția și demontarea clădirilor și construcțiilor provizorii - 0,8% | 30,07 | 2,70 | | | | 32,77 | |
| | | inclusiv suma de rambursare - 15% | 4,51 | 0,41 | | | | 4,92 | |
| | | TOTAL cap. 8: | 30,07 | 2,70 | | | 36,87 | 69,64 | |
| | | inclusiv suma de rambursare | 4,51 | 0,41 | | | | 4,92 | |
| | | TOTAL cap. 1 ... 8: | 3789,31 | 339,70 | 823,58 | | 36,87 | 4989,46 | |
| | | inclusiv suma de rambursare | 4,51 | 0,41 | | | | 4,92 | |
| | | CAPITOLUL 9. Alte cheltuieli | | | | | | | |
| | | | | | | | | | |
| 4 | NCM L.02.06-2012 | Cheltuieli pe timp friguros - 0,5% | 18,95 | 1,70 | | | | 20,65 | |
| 5 | CPL01.01-2012 anexa B | Plata pentru energia electrică | 45,77 | 4,10 | | | | 49,87 | |
| | | TOTAL cap. 9: | 64,72 | 5,80 | | | | 70,52 | |
| 1 | 2 | 3 | 4 | 5 | 6 | 7 | 8 | | |

| | | | | | | | |
|----|---------------------------|--|----------------|---------------|---------------|---------------|----------------|
| | | TOTAL cap. 1 ... 9: | 3854,03 | 345,50 | 823,58 | 36,87 | 5059,98 |
| | | inclusiv suma de rambursare | 4,51 | 0,41 | | | 4,92 |
| | | CAPITOLUL 10. Intreținerea direcției. (supravegherea tehnică) a interprinderilor (instituțiilor) în construcție | | | | | |
| 6 | CPL01.01-2012 anexa C | Intreținerea direcției - 1, 1% | | | | 55,66 | 55,66 |
| | | TOTAL cap.10: | | | | 55,66 | 55,66 |
| | | CAPITOLUL 11. Pregătirea personalului de exploatare | | | | | |
| | | Cheltuieli nu sunt | | | | | |
| | | CAPITOLUL 12. Lucrări de proiectări, prospecțiuni, controlul de autor | | | | | |
| 7 | contract | Executarea lucrărilor de proiect. Transa4 | | | | 313,32 | 313,32 |
| 8 | CPL01.01- 2012p.6.10.3 | Efectuarea controlului de autor 0,3% | | | | 15,18 | 15,18 |
| 9 | CPL01.12-2013 | Efectuarea expertizei documentatiei de fezabilitate, documentatiei de proiect si deviz | | | | 32,22 | 32,22 |
| | | TOTAL cap. 12: | | | | 360,72 | 360,72 |
| | | TOTAL cap. 1 ... 12: | 3854,03 | 345,50 | 823,58 | 453,25 | 5476,36 |
| | | inclusiv suma de rambursare | 4,51 | 0,41 | | | 4,92 |
| 10 | CPL 01.01- 2012p.6.11 | Cheltuieli neprevăzute -2 % | 77,08 | 6,91 | 16,47 | 9,07 | 109,53 |
| 1 | 2 | 3 | 4 | 5 | 6 | 7 | 8 |
| | | TOTAL: | 3931,11 | 352,41 | 840,05 | 462,32 | 5585,89 |

| | | | | | | | | |
|----|---------------------|--------------------------------------|----------------|---------------|-----------------|---------------|----------------|--|
| | | | | | | | | |
| 11 | CPL01.01-2012p.6.14 | Taxa pe valoarea adăugată (TVA) -20% | 786,22 | 70,48 | 168,01 | 92,46 | 1117,18 | |
| | | | | | | | | |
| | | TOTAL DEVIZ GENERAL : | 4717,33 | 422,89 | 1 008,06 | 554,78 | 6703,07 | |

Administrator Interimar al I.M.P. "Chisinauproiect"

Izbîndă A.

Inginer șef institut

Flueraș V.

Arhitect șef proiect

Frîncu A.

Inginer șef proiect

Rotari M.

Șef secție de viză

Gorbaciova I.