



RF

CONSILIUL MUNICIPAL CHIȘINĂU

DECIZIE

Nr. 10/13din 04.12.2014

„Cu privire la proiectarea și construirea unei
clădiri auxiliare pe terenul aferent cimitirului
din str. Petricani, 1”a” (nr. cadastral
0100402009)

Având în vedere demersul Comunității Religioase Parohia cu Hramul „Nașterea Sfântului Ioan Botezătorul” din cadrul Bisericii Ortodoxe din Moldova, din or. Chișinău, Petricani, nr. 02-11/7085 din 14.11.2012, în temeiul art. 14 (2) lit. a) și lit. f), art. 19 (4) din Legea nr. 436-XVI din 28.12.2006 „Privind administrația publică locală”, Consiliul municipal Chișinău DECIDE:

1. Se permite proiectarea și construirea unei clădiri auxiliare pe terenul aferent cimitirului din str. Petricani, 1”a” (nr. cadastral 0100402009), transmis în folosință Î.M. „Combinatul Servicii Funerare”, conform planului-anexă.

2. Se desemnează Î.M. „Combinatul Servicii Funerare” în calitate de beneficiar, iar Comunitatea Religioasă Parohia cu Hramul „Nașterea Sfântului Ioan Botezătorul” din cadrul Bisericii Ortodoxe din Moldova, din or. Chișinău, Petricani, în calitate de investitor la proiectarea și construirea clădirii respective. Cheltuielile pentru lucrările de proiectare, construire și de recepție a obiectivului vor fi acoperite de către Comunitatea în cauză, precum și din contul altor surse donate. Mijloacele financiare vor fi acumulate la contul Î.M. „Combinatul Servicii Funerare”.

3. Beneficiarul și investitorul se obligă:

3.1. Să obțină, în modul stabilit, de la Direcția generală arhitectură, urbanism și relații funciare certificatul de urbanism pentru proiectare;

3.2. După obținerea documentației de proiect, să solicite eliberarea autorizației de construire;

3.3. După finalizarea lucrărilor de construcție, să dea în exploatare obiectivul, în modul stabilit.

PENTRU CONFORMITATE
ȘEFUL SECȚIEI PROCES-VERBAL A PRIMĂRIEI MUNICIPIULUI CHIȘINĂU

E. Ceceș
(semnătura)

E. Clapariuc
(numele de familie, prenumele)

09 12 2014

4. Întreprinderea municipală „Combinatul Servicii Funerare” va înregistra dreptul asupra imobilului la Oficiul cadastral teritorial Chișinău.

5. Viceprimarul de ramură al municipiului Chișinău va asigura controlul executării prevederilor prezentei decizii.

PREȘEDINTE DE ȘEDINȚĂ



I. Lupulciuc

Igor Lupulciuc

CONTRASEMNAT:
SECRETAR AL CONSILIULUI

V. Didencu



Valeriu Didencu



anexa
la decizia Consiliului municipal Chișinău
nr. 10/13 din 04.12.14.

AVIZAT:
Arhitect șef interimar al municipiului
Chișinău

Radu Blaj

PLAN ÎNCADRARE ÎN TERITORIU

Privind proiectarea și construirea unei clădiri auxiliare pe terenul aferent cimitirului din str. Petricani, 1a

beneficiar **Directia construcții capitale**

investitor **Comunitatea Religioasă Parohia cu Hramul „Nașterea Sfântului Ioan Botezătorul” din cadrul Bisericii Ortodoxe din Moldova, or. Chișinău, Petricani**

sectorul **Râșcani**

planșa nr. 3 scara 1:2000

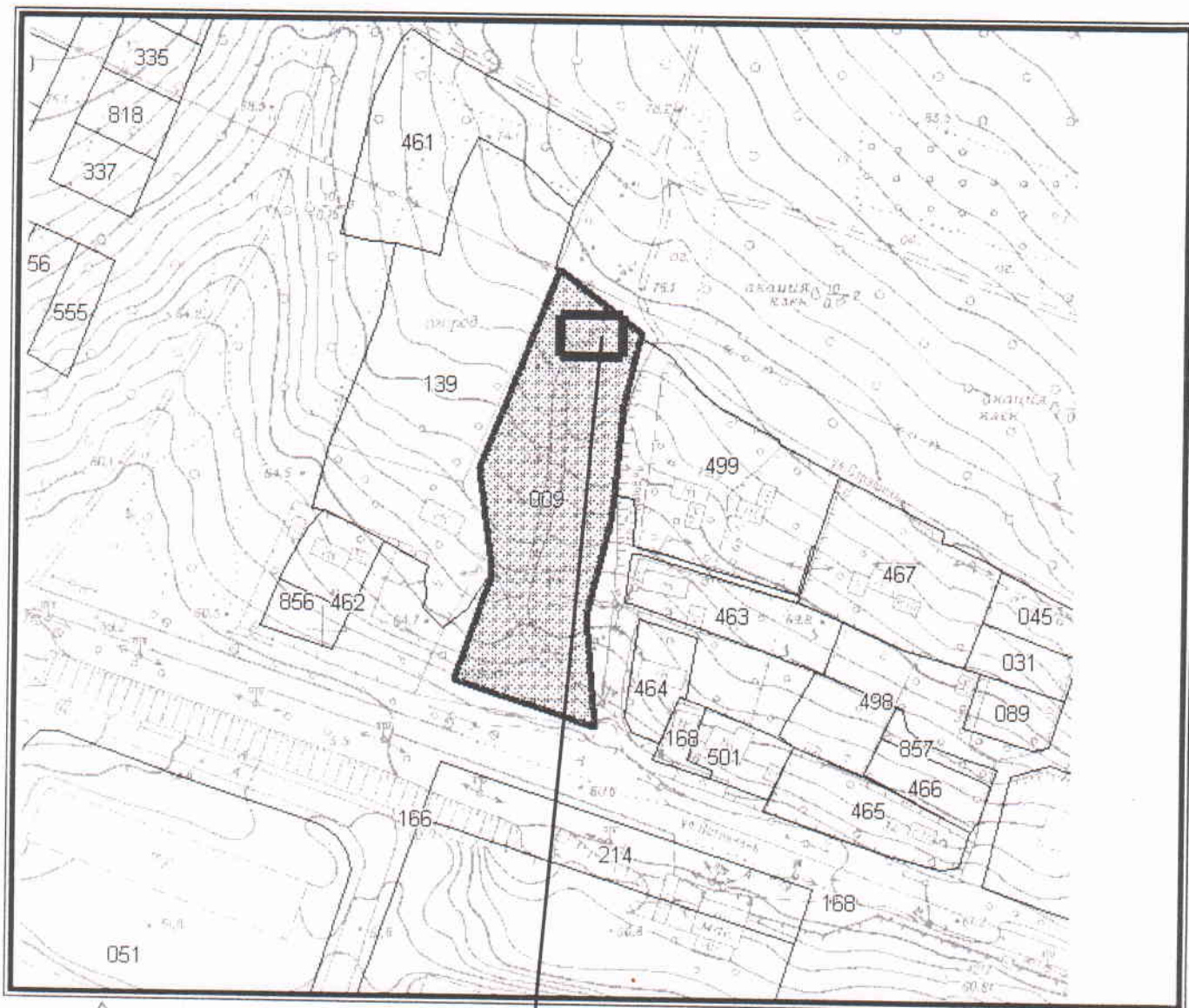

Locul amplasării construcției auxiliare

Șef secție

SECRETAR AL CONSILIULUI



Alexei Turcan

Valeriu Didencu