



RP

CONSILIUL MUNICIPAL CHIȘINĂU

DECIZIE

Nr. 6/25-2din 19 decembrie 2016

Cu privire la atribuirea în folosință a unor loturi de pământ pentru proiectarea și construirea unor obiective de infrastructură a medicinei de urgență de către IMSP „Centrul Național de Asistență Medicală Urgentă Prespitalicească”

Având în vedere cererea dlui Boris Golovin, deputat în Parlamentul Republicii Moldova, membru al Comisiei parlamentare protecție socială, sănătate și familie, privind necesitatea stringentă a construcției unor obiective de infrastructură a medicinei de urgență de către IMSP „Centrul Național de Asistență Medicală Urgentă Prespitalicească”, instituirea prin hotărârea de Guvern nr. 377 din 16.06.2015, în subordinea Ministerului Sănătății, a Centrului Național de Asistență Medicală Urgentă Prespitalicească, instituție medico-sanitară publică cu autofinanțare, nonprofit, prin reorganizarea Stației Zonale de Asistență Medicală Urgentă „Centru” prin fuziune (contopire) a Stației Zonale de Asistență Medicală Urgentă „Nord”, a Stației Zonale de Asistență Medicală Urgentă „Sud” și a Stației Zonale de Asistență Medicală Urgentă „UTA Găgăuzia” și prin dezmembrare (separare) a stațiilor de asistență medicală urgentă din raza mun. Chișinău: Centru, Buiucani, Botanica, Rîșcani, Ciocana de la Institutul de Medicină Urgentă, în temeiul art. 9, art. 15, art. 20, art. 42, art. 45 și art. 46 din Codul funciar al Republicii Moldova, art. 14 (2) lit. b) – lit. e), art. 19 (4) și art. 77 (2), (3) și (5) din Legea nr.436-XVI din 28.12.2006 „Privind administrația publică locală”, Consiliul municipal Chișinău DECIDE:

1. Se atribuie în folosință IMSP „Centrul Național de Asistență Medicală Urgentă Prespitalicească” loturile de pământ care se clasează la domeniul public municipal (planurile loturilor se anexează), după cum urmează:

1.1. Cu suprafața de 0,7832 ha din Drumul Băcioiului, 311a, pentru proiectarea și construirea bazei tehnico-materiale auto a instituției publice, din contul retragerii din folosința Întreprinderii municipale Regia exploatare a drumurilor și podurilor „EXDRUPO”.

1.2. Cu suprafața de 0,6673 ha din șos. Balcani pentru proiectarea și construirea sediului stației de asistență medicală urgentă a sectorului Buiucani.

2. Beneficiarul se obligă:

2.1. Să obțină de la Direcția generală arhitectură, urbanism și relații funciare titlurile de autentificare a dreptului deținătorului de teren.

2.2. Să înregistreze dreptul de folosință la Oficiul cadastral teritorial Chișinău.

2.3. Să asigure posibilitatea exploatării și deservirii rețelelor tehnico-edilitare în coordonare cu serviciile specializate.

2.4. Să solicite Direcției generale arhitectură, urbanism și relații funciare certificatul de urbanism pentru proiectare.

2.5. Să îndeplinească condițiile de proiectare în conformitate cu certificatul de urbanism elaborat de către Direcția generală arhitectură, urbanism și relații funciare.

2.6. Să elaboreze documentația de proiect a obiectivelor și să o prezinte, în modul stabilit, spre coordonare instanțelor de resort și spre aprobare Direcției generale arhitectură, urbanism și relații funciare.

2.7. Să obțină autorizațiile de construire a obiectivelor.

2.8. Să strămute rețelele tehnico-edilitare, din zona de construcție, la distanța normativă.

2.9. Să efectueze construcția obiectivelor și să le supună recepției finale în modul stabilit.

2.10. Să efectueze amenajarea complexă a loturilor de pământ.

2.11. Să respecte limitele terenurilor atribuite în folosință și să nu admită schimbarea destinației acestora.

3. Documentația de proiect a obiectivului respectiv va fi coordonată de către beneficiar cu Î.M.P. „CHIȘINĂU PROIECT”, Direcția generală transport public și căi de comunicații, Serviciul protecției civile și situațiilor excepționale, Agenția Ecologică Chișinău, Centrul municipal de sănătate publică, Î.M. „Asociația de gospodărire a spațiilor verzi”, Întreprinderea municipală Regia exploatare a drumurilor și podurilor „EXDRUPO”.

4. Direcția generală arhitectură, urbanism și relații funciare:

4.1. Va elibera beneficiarului titlurile de autentificare a dreptului deținătorului de teren și le va înregistra în Registrul cadastral al deținătorilor de terenuri.

4.2. Va înainta în termen de trei luni spre examinare Consiliului municipal Chișinău proiectul deciziei privind atribuirea unui alt teren în schimbul celui din Drumul Băcioiului, 311a Întreprinderii municipale Regia exploatare a drumurilor și podurilor „EXDRUPO”.

5. Se solicită Oficiului cadastral teritorial Chișinău să înregistreze dreptul de folosință al terenurilor.

6. Se abrogă decizia Consiliului municipal Chișinău nr. 6/19-1 din 25.10.2012, în partea ce vizează terenul cu suprafața de 0,7832 ha din Drumul Băcioiului, 311a, atribuit în folosința Întreprinderii municipale Regia exploatare a drumurilor și podurilor „EXDRUPO” și se revocă titlul de folosință nr.0100118171 eliberat la 19.11.2002 Întreprinderii municipale Regia exploatare a drumurilor și podurilor „EXDRUPO” .

7. Se solicită Guvernului Republicii Moldova să compenseze faptul atribuirii terenurilor menționate la pct. 1 din contul terenurilor municipale.

8. Viceprimarul de ramură al municipiului Chișinău va asigura controlul îndeplinirii prevederilor prezentei decizii.

PREȘEDINTE DE ȘEDINȚĂ
SECRETAR AL CONSILIULUI



[Handwritten signature]

Vadim Cojușneanu
Valeriu Didencu



PLANUL LOTULUI

Atribuit în folosință:

IMSP „Centrul Național de Asistență Medicală Urgentă Prespitalicească”

pentru proiectarea și construirea bazei tehnico-materiale auto a instituției publice

situat în sectorul: **sectorul Botanica, Drumul Băcioiului, 311a**

Aria lotului: **0,7832 ha**

COORDONAT:

Arhitect-șef interimar al municipiului Chişinău

Ivan Carпов

Scara: **1:1500**

Planşa: **99**

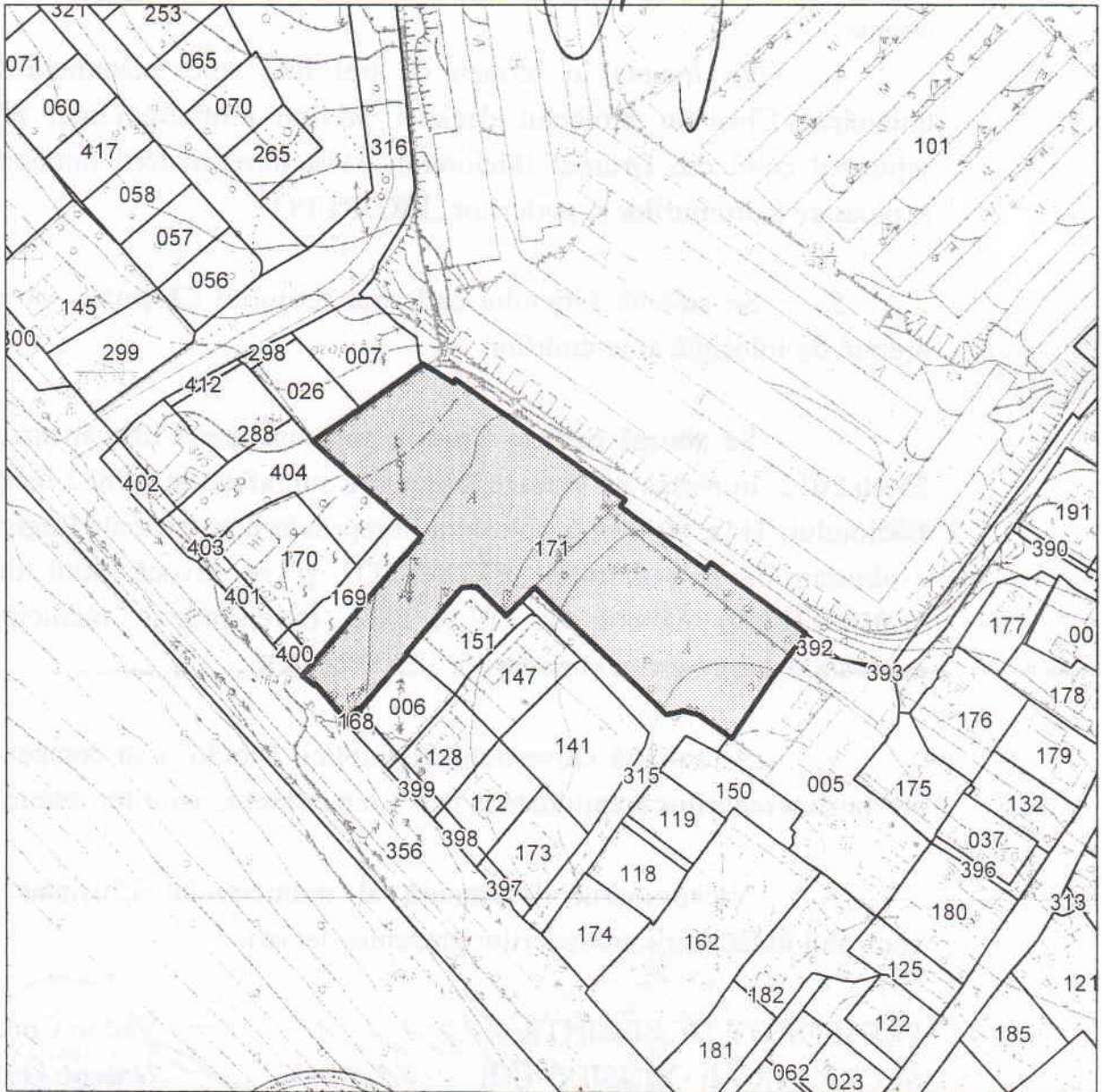

SECRETAR AL CONSILIULUI



Valeriu Didencu

Valeriu Didencu

PLANUL LOTULUI

Atribuit în folosință:
IMSP „Centrul Național de Asistență Medicală Urgentă Prespitalicească”

**pentru proiectarea și construirea sediului stației de asistență medicală urgentă a
sectorului Buiucani**

situat în sectorul: **sectorul Buiucani, șos. Balcani**

Aria lotului: **0,6673 ha**

COORDONAT:

Arhitect-șef interimar al municipiului Chişinău

Ivan Carпов

Scara: **1:1500**

Planșa: **99**

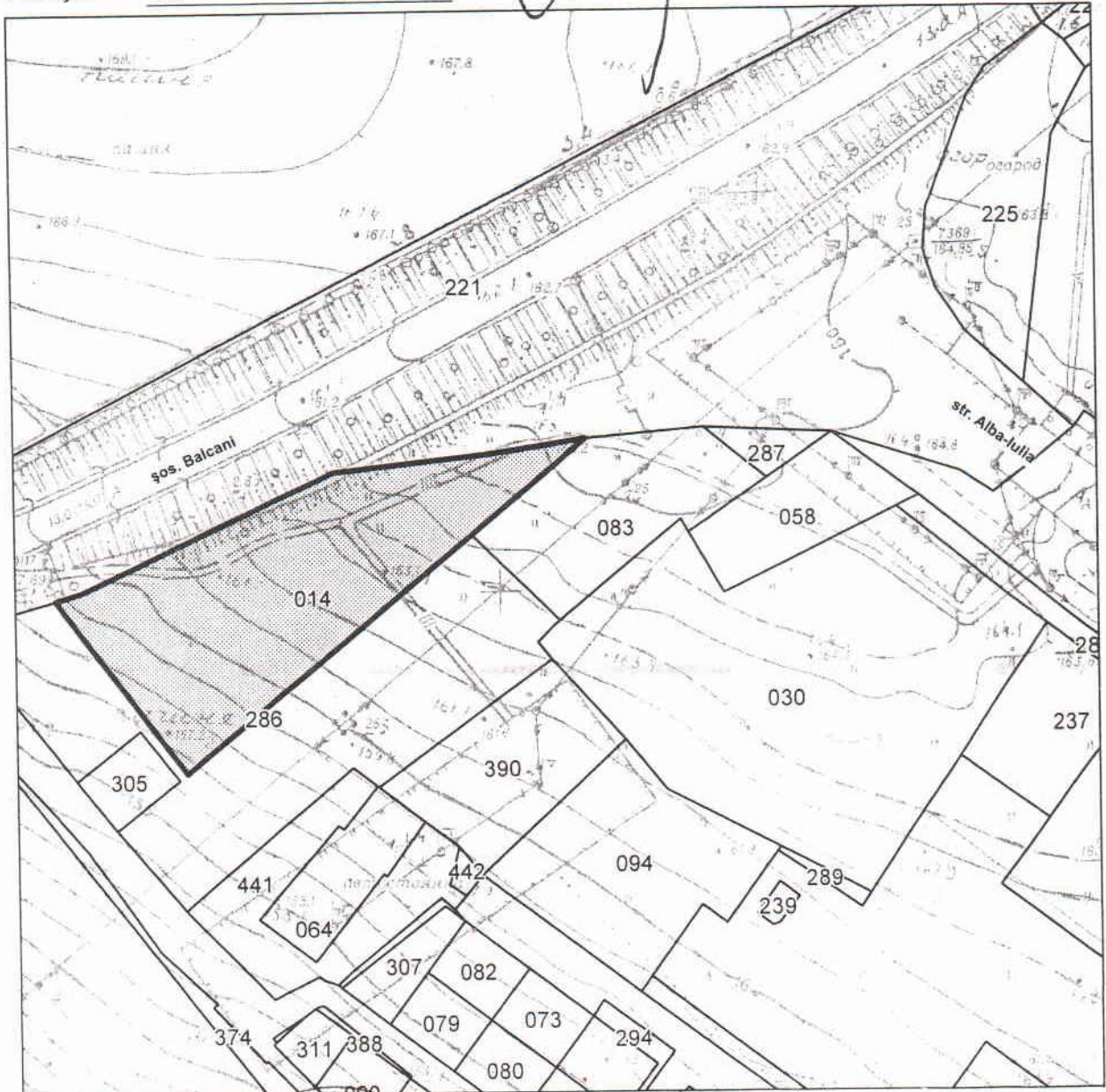

SECRETAR AL CONSILIULUI



Valeriu Didencu