



DECIZIE

nr. 3/26

din 8 iunie 2018

Cu privire la amplasarea unui
complex sportiv în hotarele
Parcului „Valea Trandafirilor”

Având în vedere demersurile consilierului municipal Adrian Culai nr. 17/RC/18 din 21.02.2018, 01/NG/18 din 21.02.2018, în temeiul art. 14 (2, lit. c, f, v) și art. 19 (4), (7) din Legea nr. 436-XVI din 28.12.2006 „Privind administrația publică locală”, art. 6 alin. (1) din Legea Republicii Moldova nr. 136 din 17.06.2016 „Privind statutul municipiului Chișinău”, Consiliul municipal Chișinău DECIDE:

1. Se acceptă amplasarea unui complex sportiv, care va include în sine un skate park, teren de baschet, fotbal, volei, cu iluminat nocturn pe suprafața de teren în hotarele Parcului „Valea Trandafirilor”, specificată în planul-anexă.
2. Î.M. „Direcția construcții capitale” a Primăriei municipiului Chișinău va executa funcțiile de beneficiar la proiectarea și construirea complexului sportiv din parcul „Valea Trandafirilor”.
3. Direcția generală finanțe a Consiliului municipal Chișinău va propune sursa de acoperire a cheltuielilor aferente lucrărilor de proiectare și construcție a complexului sportiv în sumă de 6,0 mln. lei.
4. Direcția generală arhitectură, urbanism și relații funciare va elibera certificatul de urbanism pentru proiectarea complexului sportiv, la cererea Î.M. „Direcția construcții capitale” a Primăriei mun. Chișinău.
5. După finalizarea lucrărilor de construire a complexului sportiv, obiectivul edificat va fi transmis la balanța Î.M. „Asociația de gospodărire a spațiilor verzi”.
6. Direcția relații publice (dl Vadim Brînzaniuc) va aduce la cunoștința locuitorilor municipiului Chișinău prevederile prezentei decizii.
7. Controlul executării prevederilor prezentei decizii se pune în sarcina viceprimarului dl Nistor Grozavu.

PREȘEDINTE DE ȘEDINȚĂ

SECRETAR ÎN ȘEF
AL CONSILIULUI



A. Culai

Adrian CULAI



Adrian TALMACI

anexa
la decizia Consiliului municipal Chişinău
nr. 3126 din 28 iunie 2018

AVIZAT:
Şef al Î.M. „Direcția construcții capitale”

AVIZAT:
Arhitect şef al municipiului Chişinău



Vasile Panfil

Sergiu Borozan

PLAN ÎNCADRARE ÎN TERITORIU

Privind amplasarea unui complex sportiv în hotarele Parcului „Valea Trandafirilor”

Suprafața terenului **1,14 ha**

Beneficiar **Întreprinderea Municipală „Direcția construcții capitale”**

Sectorul **Botanica**

Plan scara 1:1000

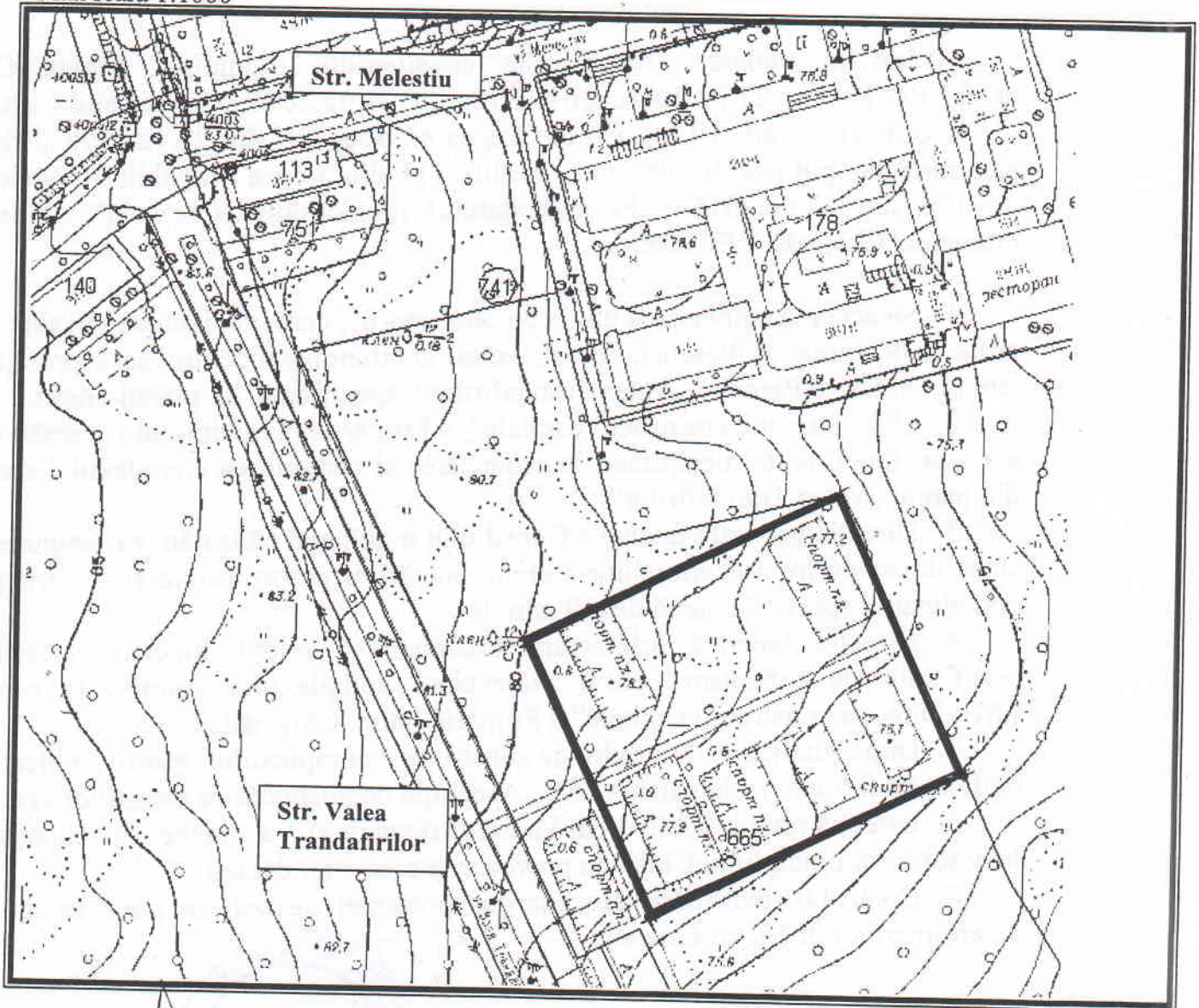

Suprafața de teren pentru amplasarea complexului sportiv

Şef secție

Alexei Țurcan

SECRETAR AL CONSILIULUI

Adrian Talmaci