



## DECIZIE

nr. 2/26-2

din 22 februarie 2019

Cu privire la atribuirea unui lot de pământ din str. Mazililor, 34, Direcției generale educație, tineret și sport

Având în vedere demersul Instituției Publice Liceul Teoretic „Vasile Alecsandri” nr. 06-111/6317 din 16.09.2015 și actele anexate, soluția urbanistică a variantei de amplasare a lotului de pământ, elaborată la 04.03.2016 de către Direcția generală arhitectură, urbanism și relații funciare, în temeiul pct. 3 din Regulamentul cu privire la modul de atribuire, modificare a destinației și schimbul terenurilor, aprobat prin Hotărârea Guvernului Republicii Moldova nr. 1451 din 24.12.2007, art. 9, art. 15, art. 20 și art. 45 din Codul funciar, art. 14 (1), art. 14 (2) lit. b) și lit. d), art. 19 (4) și art. 77 (2) și (3) din Legea Republicii Moldova nr. 436-XVI din 28.12.2006 „Privind administrația publică locală”, art. 6 din Legea nr. 136 din 17.06.2016 „Privind statutul municipiului Chișinău”, Consiliul municipal Chișinău DECIDE:

1. Se atribuie în folosință Direcției generale educație, tineret și sport, suplimentar la terenul deținut în folosință (gestionat de către Instituția Publică Liceul Teoretic „Vasile Alecsandri”), lotul de pământ cu suprafața de 513 mp din str. Mazililor, 34 a, pentru amenajarea unui teren sportiv, fără schimbarea destinației acestuia, conform planului anexat (din contul terenurilor proprietate municipală domeniu privat).

3. Beneficiarul se obligă:

3.1. Să obțină actul de transferare pe teren a liniilor roșii, în baza căruia se indică lotul de pământ atribuit, și certificatul de urbanism privind proiectarea obiectivului, eliberate de către Direcția generală arhitectură, urbanism și relații funciare.

3.2. Să comande documentația de proiect pentru amplasarea obiectivului la persoane juridice licențiate sau fizice certificate și să o coordoneze cu serviciile abilitate.

3.3. Să coordoneze cu serviciile de resort păstrarea și, după caz, defrișarea spațiilor verzi amplasate pe terenul atribuit.

3.4. Să obțină de la Direcția funciară titlul de autentificare a dreptului deținătorului de teren, după prezentarea documentației de proiect, aprobată în modul stabilit.

3.5. Să obțină de la Direcția autorizare și disciplină în construcție autorizația pentru executarea lucrărilor de construcție.

3.6. Să amplaseze obiectivul, cu strămutarea conductei de gaz, în strictă conformitate cu documentația de proiect perfectată.

3.7. Să înregistreze dreptul asupra bunurilor imobile la Serviciul cadastral teritorial Chișinău.

3.9. Să efectueze amenajarea complexă a terenului atribuit și a celor adiacente.

3.10. Să păstreze, după caz, rețelele tehnico-edilitare amplasate pe terenul atribuit și să asigure accesul liber serviciilor de infrastructură inginerescă, pentru deservirea și exploatarea lor.

4. Direcția funciară va elibera beneficiarului titlul de autentificare a dreptului deținătorului de teren și-l va trece în registrul cadastral al deținătorilor de terenuri.

5. Se solicită:

5.1. Inspectoratului fiscal de stat Chișinău să asigure perceperea impozitului funciar în funcție de suprafața lotului stabilită în prezenta decizie.

5.2. Serviciului cadastral teritorial Chișinău să înregistreze dreptul asupra bunului imobil și să opereze modificări în documentația cadastrală perfectată anterior (parcela cu numărul cadastral 0100104767).

6. Viceprimarul de ramură al municipiului Chișinău și pretorul sectorului Botanica vor asigura controlul îndeplinirii prevederilor prezentei decizii.

PREȘEDINTE DE ȘEDINȚĂ

*A. Ceclai*

Adrian CULAI

SECRETAR INTERIMAR  
AL CONSILIULUI

*A. Talmaci*

Adrian TALMACI



# PLANUL LOTULUI



Transmis în folosință:  
 Direcției Generale Educație, Știință, Tineret și Sport, (gestionar, liceul teoretic "Vasile Alecsandri"),  
 pentru amenajarea unui teren de sport, suplimentar la terenul detinut în folosință.

situat în sectorul:  Botanica, str. Mazililor, 34 a,

Aria lotului:  513 mp

**COORDONAT:**

Arhitect-șef interimar al municipiului Chişinău  
 Ivan Carpov

Scara:  1:500

Șeful Direcției funciare  
 Nicolae Crăciun

Planșa:  80

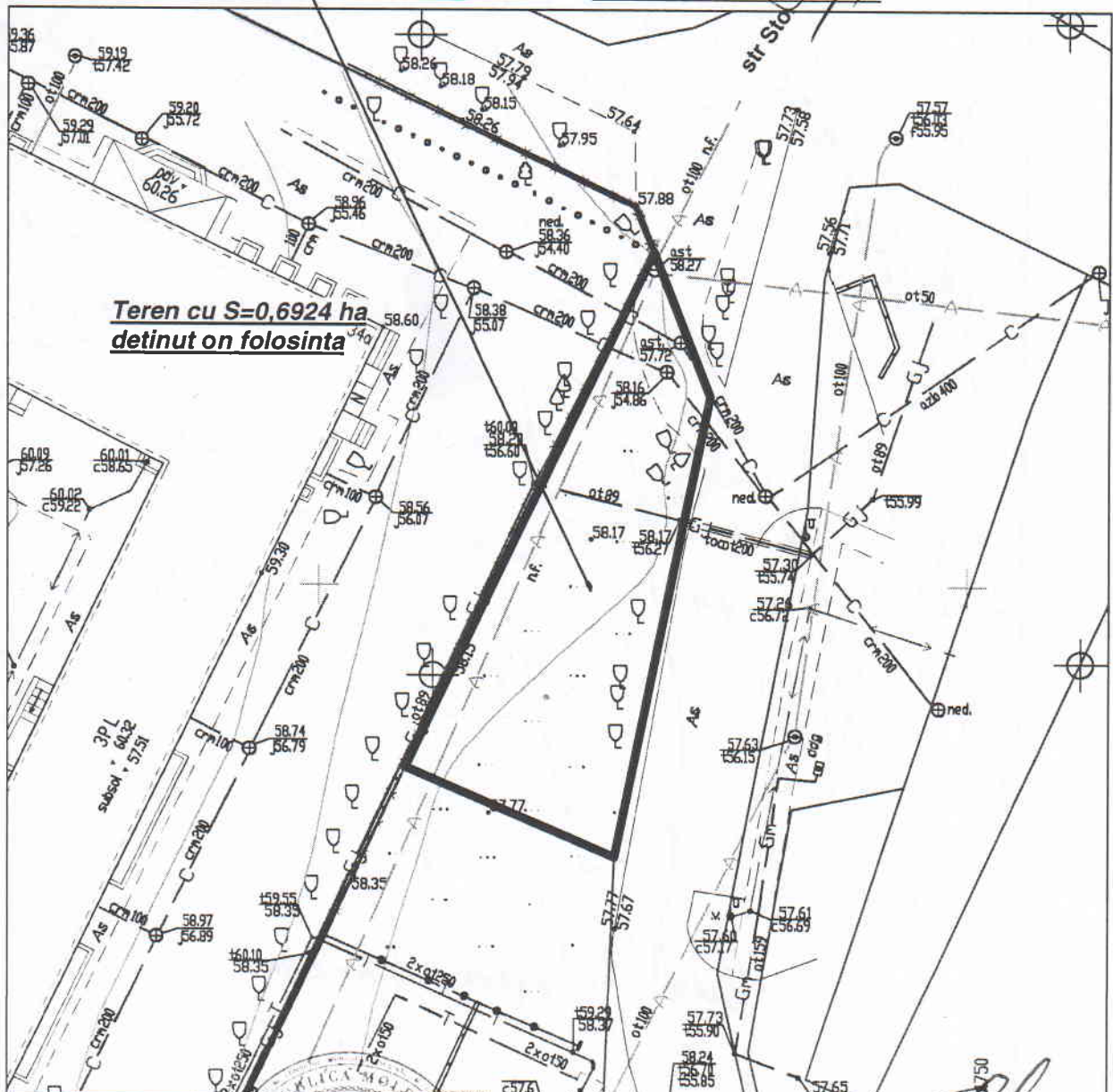

**Teren cu S=0,6924 ha  
detinut in folosinta**

Șeful secției	<u> Veaceslav Ceban</u>
Specialist Principal	<u> Ion Golban</u>

SECRETAR AL CONSILIULUI  
INTERIMAR

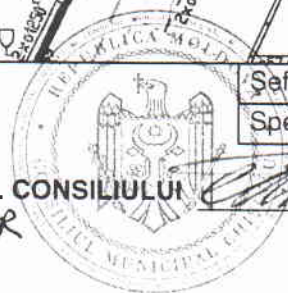

ADRIAN TALMACI

