



## CONSILIUL MUNICIPAL CHIȘINĂU

### DECIZIE

nr. \_\_\_\_\_

din \_\_\_\_\_

Cu privire la excluderea imobilului  
din str. Nicolae Titulescu, 49/2 din  
evidența contabilă a Direcției generale  
locativ-comunale și amenajare

Având în vedere implementarea recomandărilor Curții de Conturi expuse în Raportul auditului bugetelor unităților administrativ – teritoriale și gestionării patrimoniului public în municipiul Chișinău, în perioada 2010-2011, aprobat prin Hotărârea Curții de Conturi nr. 37 din 31.07.2012 și în Raportul auditului conformității asupra executării bugetului și gestionării patrimoniului public de către DGLCA a mun. Chișinău pe anii 2018–2019, aprobat prin Hotărârea Curții de Conturi nr. 22 din 24.06.2020, Regulamentul cu privire la modalitatea de excludere din evidența contabilă a costului apartamentelor privatizate, aprobat prin decizia Consiliului Municipal Chișinău nr. 2/15 din 09.03.2017, nota informativă a DGLCA, Fișa mijlocului fix cu nr. 7690, în temeiul art. 14 (2) din Legea privatizării fondului de locuințe nr. 1324/1993, art. 14 (2) lit. b) și art. 19 (4) din Legea nr. 436/2006 „Privind administrația publică locală”, art. 6 din Legea nr. 136/2016 „Privind statutul municipiului Chișinău”, Consiliul Municipal Chișinău DECIDE:

1. Se exclude bunul imobil din str. Nicolae Titulescu, 49/2 (cu numărul cadastral 0100108.154.01), în valoarea inițială de 1785952,00 lei, cu uzura cumulată 100% în anul 2010, cu valoarea actuală de bilanț 0 lei, din evidența contabilă a Direcției generale locativ-comunale și amenajare.

2. Direcția generală locativ-comunală și amenajare va asigura introducerea modificărilor necesare în Registrul de evidență a mijloacelor fixe.

3. Viceprimarul de ramură al municipiului Chișinău va asigura controlul îndeplinirii prevederilor prezentei decizii.

PREȘEDINTE DE ȘEDINȚĂ

SECRETAR INTERIMAR  
AL CONSILIULUI

Adrian TALMACI



CONSILIUL MUNICIPAL CHIȘINĂU  
PRIMAR GENERAL AL MUNICIPIULUI CHIȘINĂU  
DIRECȚIA GENERALĂ LOCATIV-COMUNALĂ ȘI AMENAJARE

nr. 1-08/2-424 din 07.05.24

la nr. \_\_\_\_\_ din \_\_\_\_\_

Consiliul Municipal Chișinău

**Notă informativă**

*La proiectul deciziei „Cu privire la excluderea imobilului din str. Nicolae Titulescu, 49/2 din evidența contabilă a Direcției generale locativ-comunale și amenajare”.*

Întru implementarea recomandărilor Curții de Conturi expuse în Raportul auditului executării bugetelor și gestionării patrimoniului public în cadrul unităților administrativ-teritoriale din municipiul Chișinău pentru perioadele 2010-2011 și 2018-2019, DGLCA efectuează inventarierea regulamentară a spațiilor locative și nelocative în vederea excluderii etapizate din evidența contabilă a costului blocurilor de locuințe cu apartamente privatizate, format din costul încăperilor izolate.

Conform art. 14, alin. (2) din Legea nr. 1324/1993 „Privatizării fondului de locuințe”, proprietarii blocurilor de locuințe exclud din balanță apartamentele privatizate (suprafața lor totală și locativă, valoarea de inventar) în conformitate cu dosarul de inventar și cu datele prezentate de organele abilitate.

În procesul inventarierii bunului imobil din str. Nicolae Titulescu, 49/2, aflat în evidența contabilă a DGLCA, a fost verificată conformitatea datelor din Registrul bunurilor imobile al Agenției Servicii Publice, departamentul Cadastru, în rezultatul căreia a fost întocmit Procesul-verbal de inventariere a bunului imobil nr. 57 din 01.11.2022, urmare a căruia a fost obținut Actul de constatare eliberat de către Agenția Servicii Publice, departamentul Cadastru. Potrivit Actului de constatare nr. 0100/22/165931 din 03.11.2022, s-a stabilit că blocul locativ respectiv are adresa str. Nicolae Titulescu, 49/2, cu nr. cadastral 0100108.154.01, este constituit din 55 unități locative, proprietate privată și alte încăperi neînregistrate nu sunt.

Prin urmare, a fost întocmit Procesul-Verbal de casare a mijloacelor fixe în autoritățile/instituțiile bugetare din 27.02.2024, care atestă că mijlocul fix urmează a fi exclus din evidența contabilă.

Astfel, mijlocul fix-blocul locativ nr. 49/2 din str. Nicolae Titulescu, cu valoarea inițială de 1785952,00 lei, valoarea actuală de bilanț 0 lei, urmează a fi exclus din evidența contabilă a DGLCA.

Având în vedere cele menționate, DGLCA a elaborat și propune Consiliului Municipal Chișinău, spre examinare și aprobare, proiectul de decizie al CMC „Cu privire la excluderea imobilului din str. Nicolae Titulescu, 49/2, din evidența contabilă a Direcției generale locativ-comunale și amenajare”.

Șef adjunct  
Ghenadie DUBIȚA

Ex.E.Ianachi (022) 22-01-59

Mun. Chişinău  
Direcția generală locativ-comunală și amenajare  
Secția administrarea fondului public de locuințe

1785252.00

Aprob:  
Şef adjunct al DGLCA  
Ghenadie DUBIȚA

**Proces-Verbal**  
de inventariere a bunului imobil  
nr. 57 din 01.11.22

Subsemnații, membrii Comisiei înstituite prin ordinul Direcției generale locative-comunale și amenajare a Consiliului municipal Chişinău 68-d din 20.07.2020 au inventariat imobilul aflat în evidența contabilă a DGLCA

| Adresa imobilului            | Nr.cadastral   | Adresa conform Registrului Fondurilor fixe | Apartamente proprietate privată |              | Apartamente neprivatizate |              | Încăperi privatizate cu altă destinație |              | Încăperi neprivatizate cu altă destinație |              | Suprafața totală echivalentă (m.p.)<br>T=5+7+9+11 |
|------------------------------|----------------|--|---------------------------------|--------------|---------------------------|--------------|---|--------------|---|--------------|---|
|                              |                |  | Nr.                             | Supr. (m.p.) | Nr.                       | Supr. (m.p.) | Nr.                                     | Supr. (m.p.) | Nr.                                       | Supr. (m.p.) |   |
| 1                            | 2              | 3  | 4                               | 5            | 6                         | 7            | 8                                       | 9            | 10  | 11           | 12  |
| str. Nicolae Titulescu, 49/2 | 0100108.154.01 | str. Nicolae Titulescu, 49/2               | 55                              | -            | -                         | -            | -                                       | -            | -   | -            | -   |

Constatări în teritoriu: Bloc locativ cu 5 nivele, proprietarul Republica Moldova. Sunt înscrieri la nivel de încăperi izolate în proprietate privată, cu statut nelocativ. Bloc locativ aflat în gestiunea IMGFL nr. 1.

Recomandări: *Se propune spre excludere.*

Membrii Comisiei: Cebanu Lucia

Executor : Ianachi Elena



Conducătorul autorității/instituției  
27.02.2024

**PROCES-VERBAL**

**de casare a mijloacelor fixe în autoritățile/instituțiile bugetare  
din 27.02.2024**

Contabilitatea centralizată \_\_\_\_\_ 00005/0669/ Activitatea executivelor locale  
Autoritatea/instituția 00005/0669/ Activitatea executivelor locale  
Secția 00331/0669/Gospodaria de exploatare a fondului de locuinte  
Gestionar IMGFL-1  
Poziție nomenclator N.TITULESCI 49/2  
Numărul de inventar 31110363

| Denumirea indicatorilor | Conturi corespondente |        | Suma       |
|-------------------------|-----------------------|--------|------------|
|                         | debit                 | credit |            |
| 1                       | 2                     | 3      | 4          |
| N.TITULESCI 49/2        | 391100                | 311230 | 1785952,00 |

Valoarea de inventar \_\_\_\_\_ 1785952.00  
Amortizarea/Uzura \_\_\_\_\_ 1785952.00

Comisia în componența

Președintele comisiei: Dubita Ghenadie  
Membrii comisiei: Efros Vasile  
Rosca Grigore  
Savitchi Iurie  
Blajinschi Natalia  
Antoci Victor

numită prin ordinul (dispoziția) \_\_\_\_\_

din \_\_\_\_\_ nr. \_\_\_\_\_ în temeiul \_\_\_\_\_  
propune casarea (demontarea) N.TITULESCI 49/2

1. Anul fabricării sau dării în exploatare \_\_\_\_\_ 01.1970  
2. Intrat în autoritate/instituție \_\_\_\_\_ 01.1970  
3. Pus în funcțiune \_\_\_\_\_ 01.1970  
4. Reparații capitale \_\_\_\_\_ în sumă de \_\_\_\_\_  
5. Starea tehnică și motivele casării \_\_\_\_\_  
6. Concluzia comisiei \_\_\_\_\_ de casat \_\_\_\_\_

Anexă: 1.  
2.  
3.

Membrii comisiei:  
Sef directie in cadrul directiei  
generale  
Sef serviciu gospodarie  
Sef serviciu in autoritatea publica  
  
Sef DEF  
Specialist principal in autoritatile  
publice

Efros Vasile  
Rosca Grigore  
Savitchi Iurie  
  
Blajinschi Natalia  
  
Antoci Victor

Cu concluzia comisiei sînt de acord/ nu sînt de acord

**FIȘA MIJLOCULUI FIX nr. 7682**  
(clădiri, construcții speciale, mașini, utilaje, unelte, inventar gospodăresc)

Formularul nr.MF-2

Aprobat  
prin Ordinul ministrului finanțelor  
nr.216 din 28.12.2015

N.TITULESCI 49/2

(denumirea completă și destinația obiectului)

(denumirea unității producătoare) 00331/0669/Gospodăria de exploatare a fondului de locuințe  
(locul de aflare a obiectului)  
Contabilitatea Instituției 00005/0669/ Activitatea executivelor locale  
Unitatea 00331/0669/Gospodăria de exploatare a fondului de locuințe  
Secția \_\_\_\_\_  
Căștionar \_\_\_\_\_  
Nr.inventar \_\_\_\_\_  
Poziție nomenclator \_\_\_\_\_  
Suma de control 1785952,00

|        |
|--------|
| Coduri |
| 07284  |
|        |
| 07284  |
| 07284  |
|        |
|        |
|        |
|        |
|        |

| Carte tehnică, desen nr.model, marcă | Data de fabricație | Data, nr. proces-verbal de recepție a punerii în funcțiune | Valoarea de inventar | În baza document ului de procurare | Codul normei anuale | Uzura anuală |           |           | Anul uzurii complete |
|--------------------------------------|--------------------|--|----------------------|------------------------------------|---------------------|--------------|-----------|-----------|----------------------|
|                                      |                    |  |                      |                                    |                     | Anul         | Norm a, % | Suma, lei |                      |
|                                      |                    |  |                      |                                    |                     |              |           |           |                      |
| 1                                    | 2                  | 3  | 4                    | 5                                  | 6                   | 7            | 8         | 9         | 10                   |
|                                      |                    | 01.01.1970, 1453   | 1785952,00           | 1453                               | 11 000503000        | 1970         | 2,50      | 44648,80  | 2010                 |

Completat în baza procesului-verbal privind reparația capitală

| Proces/ verbal | Suma reparației | Articol, alineat | Valoarea nouă | Valoarea rămasă | Valoarea pentru recalcul | Norma recalcul. | Suma recalcul. | Anul recalcul. |
|----------------|-----------------|------------------|---------------|-----------------|--------------------------|-----------------|----------------|----------------|
| 1              | 2               | 3                | 4             | 5               | 6                        | 7               | 8              | 9              |
|                |                 |                  |               |                 |                          |                 |                |                |

Contabil-șef

(semnătura)

(numele, prenumele)

| Mențiuni de înregistrare la intrări |         | Mențiuni de înregistrare la ieșiri |         | Motive de ieșire |
|-------------------------------------|---------|------------------------------------|---------|------------------|
| data                                | Nr. n/c | data                               | Nr. n/c |                  |
| 1                                   | 2       | 3                                  | 4       | 5                |
| 01.01.1970                          | 1453    |                                    |         |                  |

| Reconstrucții, modernizări (înregistrare contabilă) |         |          | Reparații capitale (înregistrare contabilă) |         |          |
|---|---------|----------|---|---------|----------|
| data  | Nr. n/c | valoarea | data  | Nr. n/c | valoarea |
| 1   | 2       | 3        | 4   | 5       | 6        |
|   |         |          |   |         |          |

| Document de însoțire |         | Unde se transferă | Document de însoțire |         | Unde se transferă |
|----------------------|---------|-------------------|----------------------|---------|-------------------|
| Data, nr             | Nr. n/c |                   | Data, nr.            | Nr. n/c |                   |
| 1                    | 2       | 3                 | 1                    | 2       | 3                 |
|                      |         |                   |                      |         |                   |

| Caracteristici tehnice ale obiectului   |  |                      |   |   |   |
|---|--|----------------------|---|---|---|
| Date tehnice de identificare  |  | Denumirea obiectului | Dispozitive și accesoriile ale obiectului |   |   |
| 1   |  |                      | Materiale, dimensiune și alte date        |   |   |
|   |  | 3                    | 4   | 5 | 6 |
| 1. Fundament, bază  |  |                      |   |   |   |
| 2. Pereți, coloane (reazeme)  |  |                      |   |   |   |
| 3. Învelitoare (acoperiș)   |  |                      |   |   |   |
| 4. Volumul aferent perimetrului exterior – m3<br>suprafața totală – m.p., suprafața locuibilă – m.p., capacitatea – m3, lungime – m |  |                      |   |   |   |
| 5.  |  |                      |   |   |   |
| 6.  |  |                      |   |   |   |

" " 20

Fișa completată de

funcția

semnătura

numele, prenumele

*[Signature]*  
*[Signature]*

I.P. „A.S.P.”, Departamentul cadastru, S.C.T. Chişinău

(Denumirea întreprinderii care a executat lucrarea)

ACT DE CONSTATARE

nr. 0100/22/165931 din „03”noembrie 2022

Prezentul act este întocmit de mine Ştirbu Angela, inginer cadastral al SCT Chisinau, în baza  
(numele, prenumele) (denumirea OCT)  
cererii nr. 0100/22/165931 din 03.11.2022, privind constatarea existenţei/lipsei spaţiilor  
neînregistrate în registrul bunurilor imobile, în componenţa clădirii înregistrate în registrul bunurilor  
imobile, cu notaţul cadastral 0100108.154.01.

1. Regimul juridic a clădirii:

- 1) Tipul clădirii Bloc locativ,  
(conform registrului bunurilor imobile)
- 2) Adresa mun. Chişinău, sect. Botanica, str.N.Titulescu nr.49/2,  
(strada, numărul clădirii)
- 3) Proprietarul clădirii Republica Moldova, cota-parte 1.0,  
(Republica Moldova/ UAT)

2. Regimul tehnic a clădirii:

- 1) Suprafaţa la sol a clădirii, (m<sup>2</sup>) 727.4
- 2) Suprafaţa totală interioară a clădirii, (m<sup>2</sup>) 2965.6  
(suprafaţa totală a tuturor încăperilor)
- 3) Regimul de înălţime (numărul nivelelor cu descifrarea acestora) S+P+4E,
- 4) Numărul total de încăperi izolate din clădire, 55 inclusiv:
  - a) Încăperi izolate locative: 55 înregistrate, \_\_\_\_\_ neînregistrate;
  - b) Încăperi izolate nelocative: - înregistrate, \_\_\_\_\_ neînregistrate;
- 5) Suprafaţa spaţiilor de folosinţă comună, (m<sup>2</sup>) 489.2

3. În rezultatul contrapunerii datelor din documentaţia cadastrală (dosarul de inventariere tehnică, dosarul cadastral) şi a înscrisurilor din registrul bunurilor imobile s-a constatat:

- 1) În clădirea înregistrată au fost identificate \_\_\_\_\_ - \_\_\_\_\_ încăperi izolate neînregistrate în registrul bunurilor imobile, inclusiv \_\_\_\_\_,  
(se indică nr. de încăperi)  
(în cazul identificării, se indică nr. cadastral a încăperilor neînregistrate, în cazul existenţei acestora)

4. \_\_\_\_\_

Menţiuni:

Informaţia descrisă în prezentul act reflectă datele privind informaţia deţinută în documentaţia cadastrală şi registrul bunurilor imobile la data întocmirii prezentului act.

Prezentul act de constatare serveşte drept temei pentru radierea înscrierii despre dreptul de proprietate al statului sau al unităţii administrativ-teritoriale asupra clădirii şi pentru înregistrarea clădirii conform prevederilor art.42 Legii nr.1543/1998 cadastrului bunurilor imobile.

Executantul:

Şef birou:

Şef adjunct serviciu:



Ştirbu Angela

(numele, prenumele)

Bordei Valeriu

(numele, prenumele)

Sîrghii Valeriu (Bordei)

(numele, prenumele)

Anexă la Actul de constatare nr. 0100/22/1655931 din 03.11.2022

Anexa la Actul de constatare nr.0100/22/165931 din 03.11.2022

| Nr. | Tabel<br>respectiv | Numărul<br>nivelului | Al încăperilor izolate<br>identificate în cadastru cu<br>numărul cadastral<br>0100.108.154.01 | Numărul cadastral al încăperii izolate | Modul de folosință (locativ/nelocativ) |
|-----|--------------------|----------------------|---|--|--|
|     | Numărul<br>scării  |                      | Numărul de adresă al<br>încăperii izolate   |  |  |
| 1   | -                  | P                    | ap.1  | 0100108.154.01.001                     | locativ                                |
| 2   | -                  | P                    | ap.2  | 0100108.154.01.002                     | locativ                                |
| 3   | -                  | P                    | ap.3  | 0100108.154.01.003                     | locativ                                |
| 4   | -                  | P                    | ap.4  | 0100108.154.01.004                     | locativ                                |
| 5   | -                  | 2E                   | ap.5  | 0100108.154.01.005                     | locativ                                |
| 6   | -                  | 2E                   | ap.6  | 0100108.154.01.006                     | locativ                                |
| 7   | -                  | 2E                   | ap.7  | 0100108.154.01.007                     | locativ                                |
| 8   | -                  | 2E                   | ap.8  | 0100108.154.01.008                     | locativ                                |
| 9   | -                  | 3E                   | ap.9  | 0100108.154.01.009                     | locativ                                |
| 10  | -                  | 3E                   | ap.10   | 0100108.154.01.010                     | locativ                                |
| 11  | -                  | 3E                   | ap.11   | 0100108.154.01.011                     | locativ                                |
| 12  | -                  | 3E                   | ap.12   | 0100108.154.01.012                     | locativ                                |
| 13  | -                  | 4E                   | ap.13   | 0100108.154.01.013                     | locativ                                |
| 14  | -                  | 4E                   | ap.14   | 0100108.154.01.014                     | locativ                                |
| 15  | -                  | 4E                   | ap.15   | 0100108.154.01.015                     | locativ                                |
| 16  | -                  | 4E                   | ap.16   | 0100108.154.01.016                     | locativ                                |
| 17  | -                  | 5E                   | ap.17   | 0100108.154.01.017                     | locativ                                |
| 18  | -                  | 5E                   | ap.18   | 0100108.154.01.018                     | locativ                                |
| 19  | -                  | 5E                   | ap.19   | 0100108.154.01.019                     | locativ                                |
| 20  | -                  | 5E                   | ap.20   | 0100108.154.01.020                     | locativ                                |
| 21  | -                  | P                    | ap.21   | 0100108.154.01.021                     | locativ                                |
| 22  | -                  | P                    | ap.22   | 0100108.154.01.022                     | locativ                                |
| 23  | -                  | P                    | ap.23   | 0100108.154.01.023                     | locativ                                |
| 24  | -                  | 2E                   | ap.24   | 0100108.154.01.024                     | locativ                                |
| 25  | -                  | 2E                   | ap.25   | 0100108.154.01.025                     | locativ                                |
| 26  | -                  | 2E                   | ap.26   | 0100108.154.01.026                     | locativ                                |
| 27  | -                  | 3E                   | ap.27   | 0100108.154.01.027                     | locativ                                |
| 28  | -                  | 3E                   | ap.28   | 0100108.154.01.028                     | locativ                                |
| 29  | -                  | 3E                   | ap.29   | 0100108.154.01.029                     | locativ                                |
| 30  | -                  | 4E                   | ap.30   | 0100108.154.01.030                     | locativ                                |
| 31  | -                  | 4E                   | ap.31   | 0100108.154.01.031                     | locativ                                |
| 32  | -                  | 4E                   | ap.32   | 0100108.154.01.032                     | locativ                                |
| 33  | -                  | 5E                   | ap.33   | 0100108.154.01.033                     | locativ                                |
| 34  | -                  | 5E                   | ap.34   | 0100108.154.01.034                     | locativ                                |
| 35  | -                  | 5E                   | ap.35   | 0100108.154.01.035                     | locativ                                |
| 36  | -                  | P                    | ap.36   | 0100108.154.01.036                     | locativ                                |
| 37  | -                  | P                    | ap.37   | 0100108.154.01.037                     | locativ                                |
| 38  | -                  | P                    | ap.38   | 0100108.154.01.038                     | locativ                                |
| 39  | -                  | P                    | ap.39   | 0100108.154.01.039                     | locativ                                |
| 40  | -                  | 2E                   | ap.40   | 0100108.154.01.040                     | locativ                                |
| 41  | -                  | 2E                   | ap.41   | 0100108.154.01.041                     | locativ                                |
| 42  | -                  | 2E                   | ap.42   | 0100108.154.01.042                     | locativ                                |
| 43  | -                  | 2E                   | ap.43   | 0100108.154.01.043                     | locativ                                |
| 44  | -                  | 3E                   | ap.44   | 0100108.154.01.044                     | locativ                                |
| 45  | -                  | 3E                   | ap.45   | 0100108.154.01.045                     | locativ                                |
| 46  | -                  | 3E                   | ap.46   | 0100108.154.01.046                     | locativ                                |
| 47  | -                  | 3E                   | ap.47   | 0100108.154.01.047                     | locativ                                |
| 48  | -                  | 4E                   | ap.48   | 0100108.154.01.048                     | locativ                                |
| 49  | -                  | 4E                   | ap.49   | 0100108.154.01.049                     | locativ                                |
| 50  | -                  | 4E                   | ap.50   | 0100108.154.01.050                     | locativ                                |
| 51  | -                  | 4E                   | ap.51   | 0100108.154.01.051                     | locativ                                |
| 52  | -                  | 5E                   | ap.52   | 0100108.154.01.052                     | locativ                                |
| 53  | -                  | 5E                   | ap.53   | 0100108.154.01.053                     | locativ                                |
| 54  | -                  | 5E                   | ap.54   | 0100108.154.01.054                     | locativ                                |
| 55  | -                  | 5E                   | ap.55   | 0100108.154.01.055                     | locativ                                |
|     |                    | Intovmit             | inginer cadastral,<br>Stirbu Argela   |  |  |
|     |                    | Verificat            | sef birou „Bordei<br>Valeriu  |  |  |

Numărul cadastral: 0100108.154

**Parametri hotarului**

| Hotar | Distanța | Tipul_hotar |
|-------|----------|-------------|
| 1-2   | 3,09     | general     |
| 2-3   | 2,51     | general     |
| 3-4   | 6,54     | general     |
| 4-5   | 2,42     | general     |
| 5-6   | 3,11     | general     |
| 6-7   | 56,87    | general     |
| 7-8   | 9,48     | general     |
| 8-9   | 2,40     | general     |
| 9-10  | 3,12     | general     |
| 10-1  | 54,41    | general     |

**Mențiuni:**

*Construcția 0100108.154.01 continuă pe terenul/terenurile adiacente.*

---

---

---

Conform art. 19 alin. (1) Legea cadastrului bunurilor imobile nr. 1543-XIII din 25 februarie 1998  
Hotarele generale ale terenului sunt hotarele stabilite în cadrul lucrărilor de întocmire a documentației cadastrale  
în vederea înregistrării primare, fără coordonarea acestora cu titularii de drepturi asupra terenurilor adiacente.  
Suprafața terenului determinată în procesul stabilirii hotarelor generale se consideră aproximativă.



**PLAN CADASTRAL**  
(tiparit din baza de date grafice)

Numărul cadastral \_\_\_\_\_ 0100108.154 \_\_\_\_\_

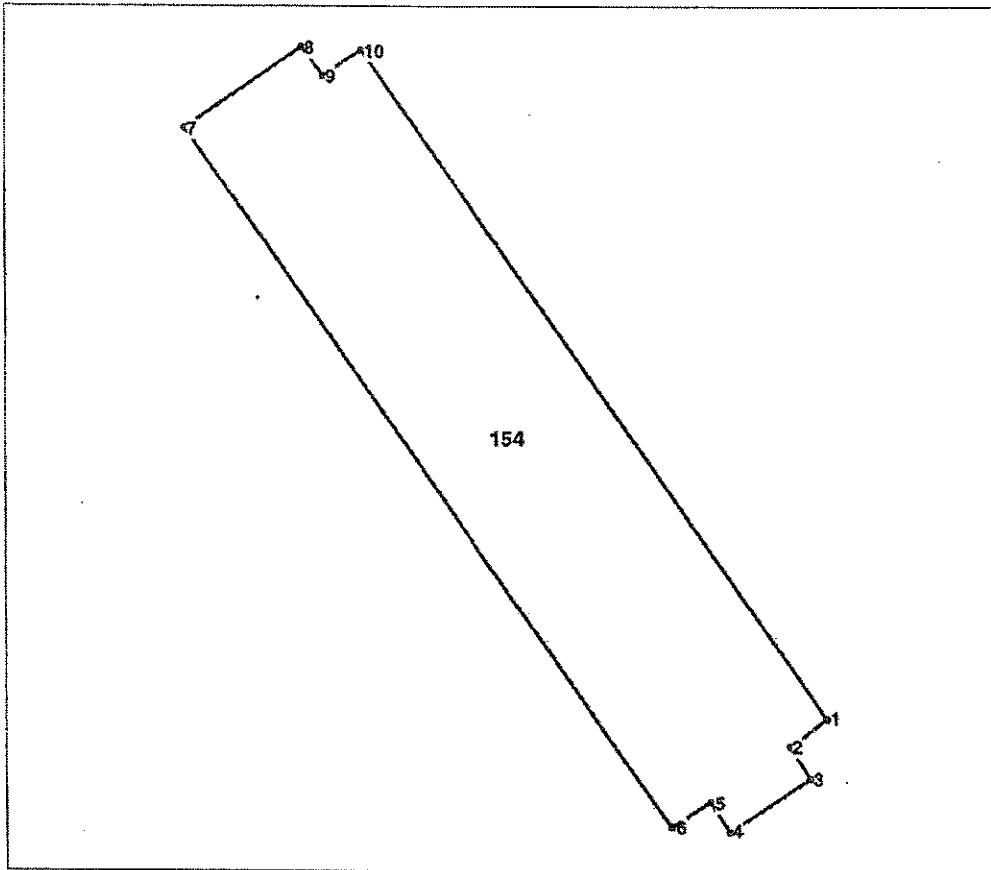

Amplasamentul bunului

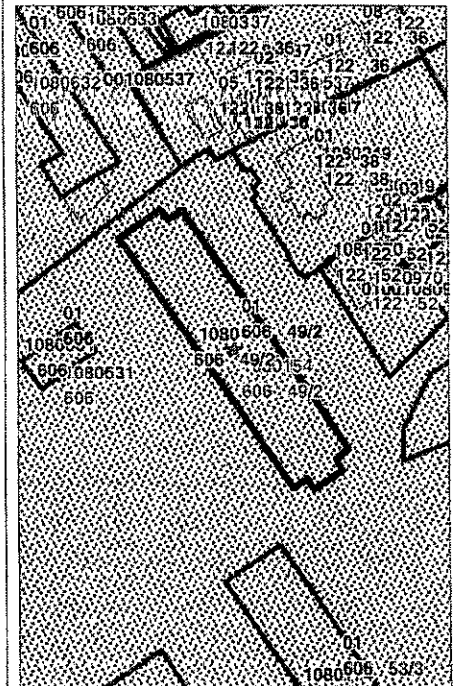

154 - numărul cadastral al terenului  
01 - numărul cadastral al clădirii

**Caracteristicile tehnice ale bunului imobil**

| Numar_cadastral | Tipul_bunului | Suprafata | Mod_de_folosinta   | Mentuni |
|-----------------|---------------|-----------|--------------------|---------|
| 0100108.154     | Teren         | 0.0732 ha | Pentru construcții |         |
| 0100108.154.01  | Construcție   |           | Bloc locativ       |         |

|  |   |   |
|--|---|---|
| <b>I.P. "AGENCIA SERVICII PUBLICE"</b>         |   |   |
| <b>SERVICIUL CADASTRAL TERITORIAL CHISINAU</b> |   |   |
| mun. Chișinău, str. N. Titulescu nr. 49/2      |   |   |
| Executant                                      |   | <b>Stirbu A</b><br><small>(numele, prenumele)</small>                   |
| Sef birou                                      |   | <b>Bordei V.</b><br><small>(numele, prenumele)</small>                  |
| Sef adjunct serviciu                           |   | <b>Sirghii V.</b> <i>(Bordei)</i><br><small>(numele, prenumele)</small> |
| Data eliberării:<br><b>03.11.2022</b>          | Sistem de coordonate:<br><b>MoldRef99</b> | Scara:<br><b>1:500</b>  |