



DECIZIE

nr. 8/13-1

din 22 noiembrie 2018

Cu privire la prelungirea termenului de folosire a sectoarelor de pământ atribuite anterior asociației obștești Societatea Municipală „Apicultorul”

Având în vedere demersul asociației obștești Societatea municipală „Apicultorul” nr. 01 din 12.02.2013, dată fiind expirarea termenului de folosire a sectoarelor de pământ atribuite prin decizia Consiliului municipal Chișinău nr. 5/23 din 25.03.2008 „Cu privire la prelungirea termenului de folosire a loturilor de pământ de către Societatea municipală „Apicultorul”, prevederile art. 12 din Legea apiculturii nr. 70-XVI din 30.03.2006, art. 14(2), lit. e), art. 19(4) și art. 77(2) din Legea nr. 436-XVI din 28.12.2006 „Privind administrația publică locală”, Consiliul municipal Chișinău DECIDE:

1. Se prelungește asociației obștești Societatea municipală „Apicultorul”, pe o perioadă de zece ani, termenul de folosire a sectoarelor de pământ cu suprafața de 9,48 ha, după cum urmează:

- sectorul nr. 1 – 1,79 ha, în pădurea-parc „Lunca-Gâștei”;
- sectorul nr. 2 – 1,97 ha, str. Dragomirna, în pădurea-parc „Schinoasa”;
- sectorul nr. 3 – 1,83 ha, din str. Petricani, în parcul „Mircești”;
- sectorul nr. 4 – 3,13 ha, str. Mircești, în pădurea-parc „Lunca Gâștei”;
- sectorul nr. 5 – 0,76 ha, str. Dealul Cucului, 59, în pădurea-parc „Schinoasa”, pentru iernatul albinelor, conform planurilor anexate nr. 1-5.

2. Î.M. „Asociația de gospodărire a spațiilor verzi” va efectua controlul asupra folosirii terenurilor în scopurile prevăzute și asupra stării și protecției plantațiilor silvice de pe terenurile respective.

3. Asociația obștească Societatea municipală „Apicultorul” (dl Vasile Cosuleț) se obligă:

3.1. Să folosească terenurile în strictă conformitate cu destinația stabilită, potrivit regulilor, instrucțiunilor și recomandărilor cu privire la întreținerea albinelor și spațiilor verzi.

- 3.2. Să nu admită defrișarea și deteriorarea plantațiilor forestiere.
- 3.3. Să nu admită încălcarea hotarelor și ocuparea ilegală a terenurilor, să întrețină sectoarele și teritoriile adiacente în ordinea cuvenită.
- 3.4. La instalarea platformelor și pavilioanelor apicole, să respecte regulile antiincendiar.
- 3.5. Să respecte regulile sanitaro-veterinare de întreținere a albinelor și să ia măsurile de rigoare pentru profilaxia și lichidarea bolilor infecțioase specifice albinelor.
- 3.6. Să organizeze plantarea puietilor de arbori și arbuști pe loturile de pământ destinate iernatului albinelor.
- 3.7. Să nu admită parcelarea, îngrădirea și prelucrarea sectoarelor repartizate membrilor individuali ai societății, pentru amplasarea platformelor și pavilioanelor apicole.
- 3.8. Să asigure zonele sanitare de protecție la sondele de apă.
- 3.9 Să asigure accesul liber al reprezentanților S.A. „Apă-Canal” Chișinău, la deservirea rețelelor.
4. Se stabilesc servituți la deservirea apeductului din str. Petricani.
5. Viceprimarul de ramură, Pretura sectorului Centru și Pretura sectorului Râșcani vor asigura controlul îndeplinirii prezentei decizii.

PREȘEDINTE DE ȘEDINȚĂ

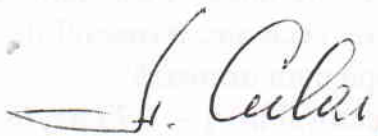

Adrian CULAI

SECRETAR INTERIMAR AL CONSILIULUI



Adrian TALMACI

PLANUL LOTULUI

Proprietate municipală.
Asociația obștească Societatea Municipală "Apicultorul"



iernatul albinelor

situat în sectorul: **mun. Chişinău, sec. Râşcani, pădurea-parc "Lunca Gâştii"**

Aria lotului: **1,79 ha**

COORDONAT:

Arhitect-şef interimar al municipiului Chişinău
Sergiu Borozan

Şef adjunct DGAURF

Mihaela Iacob

Scara: **1:2000**

Planşa: **5, 99, 4, 99**

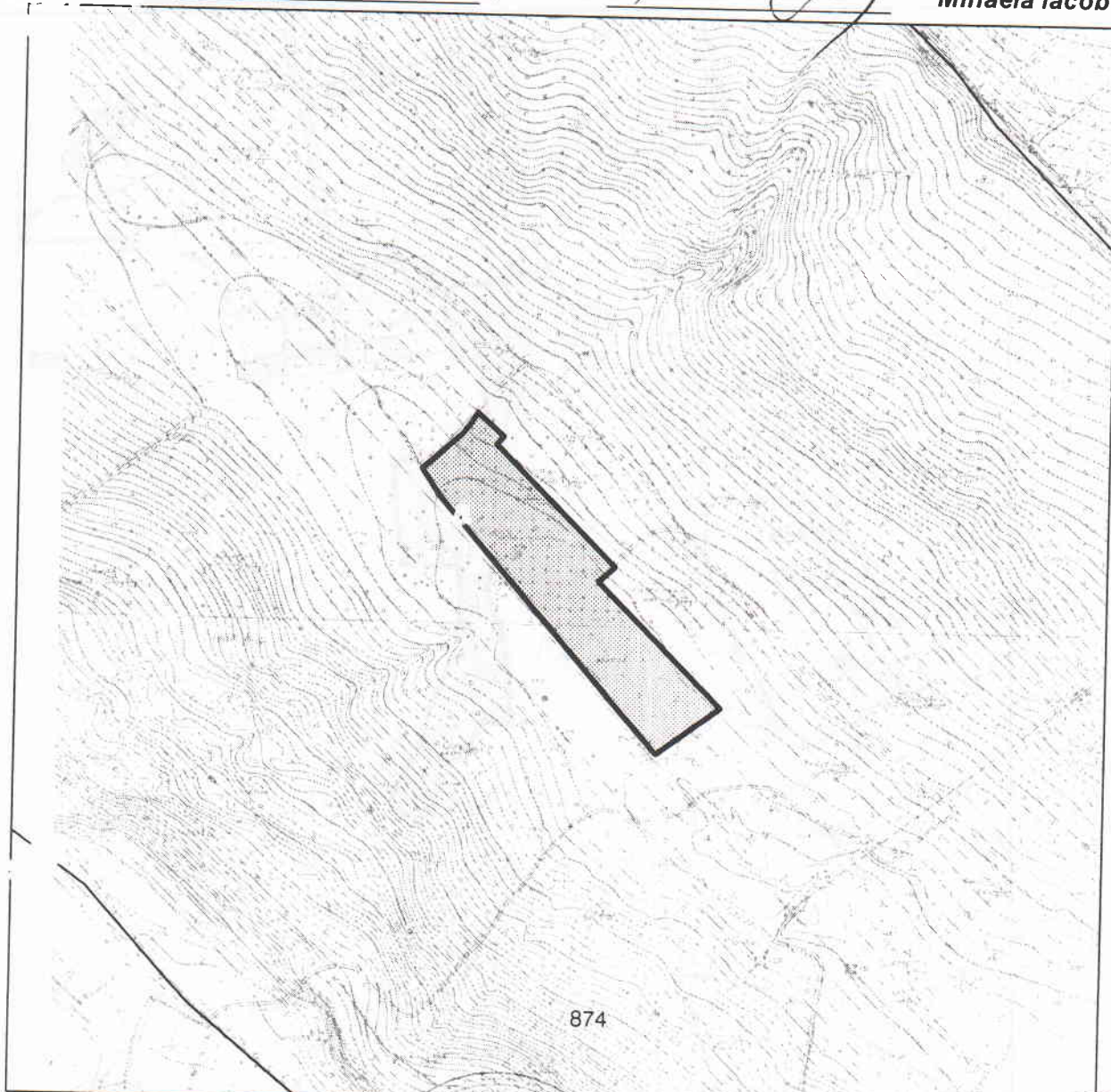

Şeful secției	<i>Sergiu Duia</i>	<i>[Signature]</i>
Specialist principal	<i>Vasile Coşuleț</i>	<i>[Signature]</i>

SECRETAR INTERIMAR AL CONSILIULUI

Adrian TALMACI
Adrian TALMACI



PLANUL LOTULUI

Proprietate municipală.
Asociația obștească Societatea Municipală "Apicultorul"

iernatul albinelor

situat în sectorul: **mun. Chişinău, Centru, str Dragomirna, pădure-parc "Schinoasa"**

Aria lotului: **1,97 ha**

COORDONAT:

Arhitect-sef interimar al municipiului Chişinău
Sergiu Borozan

Şef adjunct DGAURP

Mihaela Iacob

Scara: **1:2000**

Planşa: **74, 62, 75, 63**

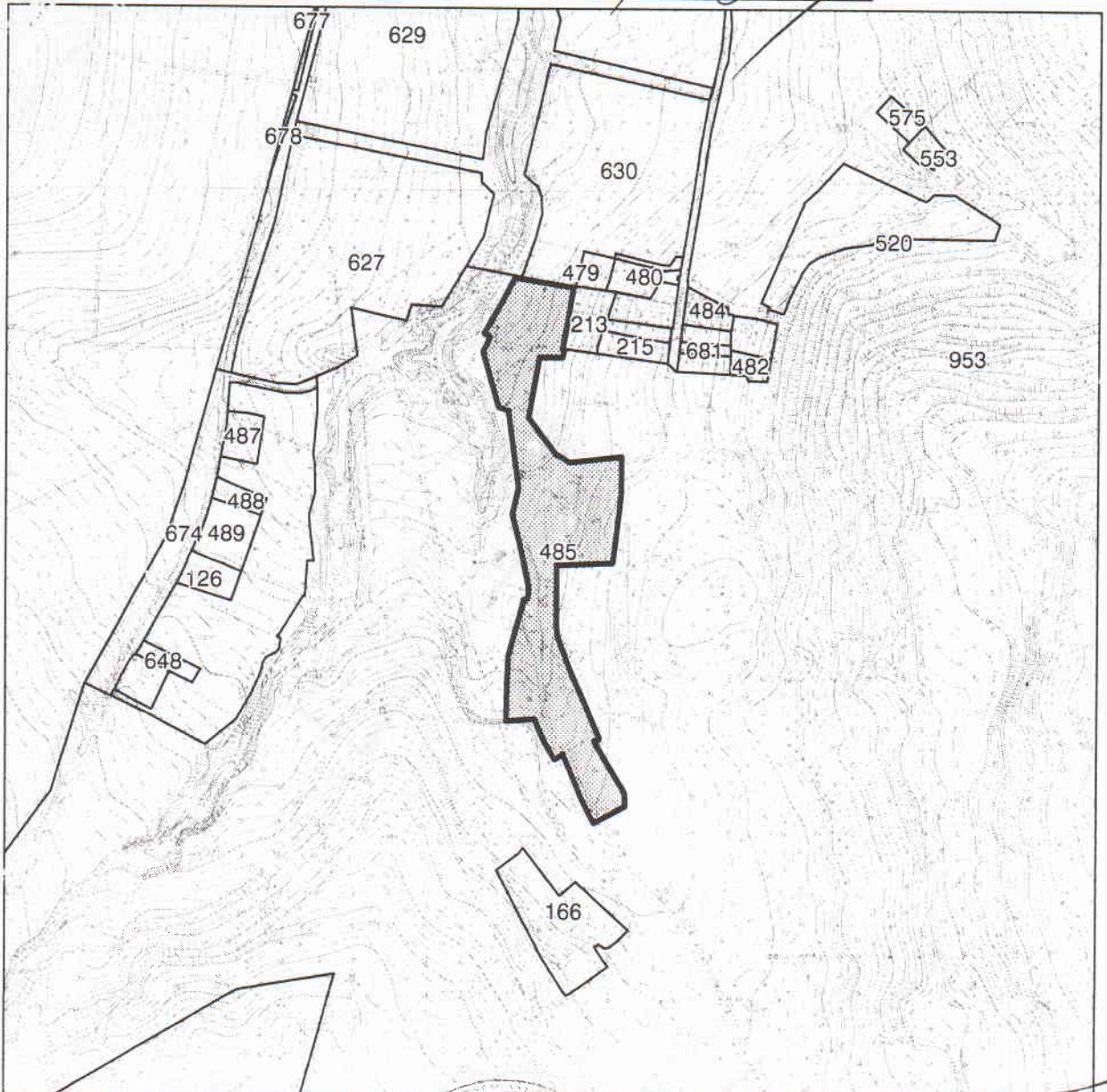

Şeful secției	Sergiu Duia	
Specialist principal	Vasile Goşuleț	

SECRETAR INTERIMAR AL CONSILIULUI **Adrian TALMACI**



PLANUL LOTURILOR

Proprietate municipală.
Asociația obștească Societatea Municipală "Apicultorul"

iernatul albinelor

situat în sectorul: **mun. Chişinău, sec. Rîșcani, str Petricani, parcul "Mircești"**

Aria loturilor: **1,83 ha**

COORDONAT:

Arhitect șef interimar al municipiului Chişinău
Sergiu Borozan

Șef adjunct DGAURF

Mihaela Iacob

Scara: **1:1500**

Planșa: **3, 2**

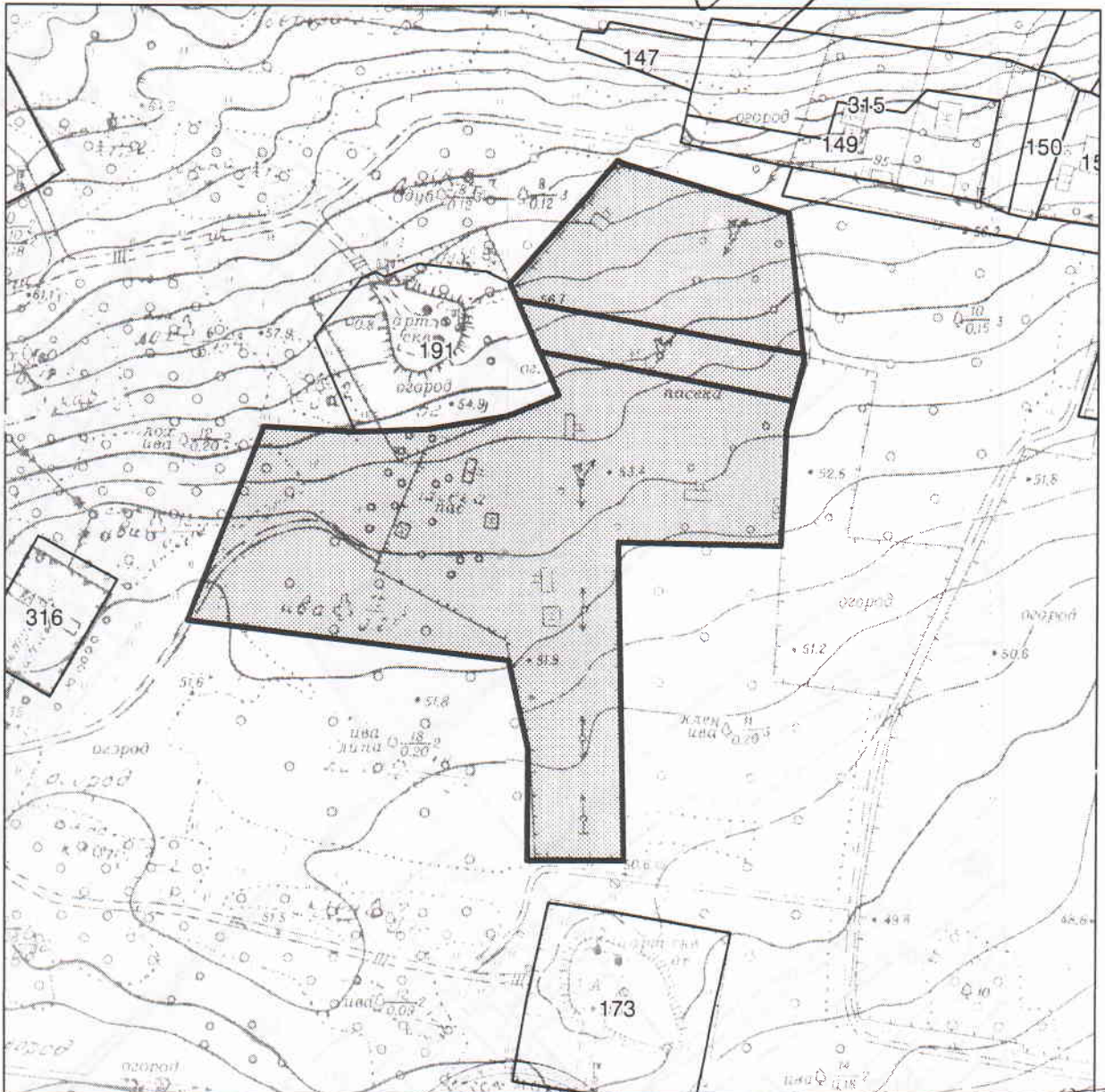

Șeful secției	Sergiu Duia	<i>[Signature]</i>
Specialist principal	Vasile Coșuleț	<i>[Signature]</i>

SECRETAR INTERIMAR AL CONSILIULUI

[Signature]
Adrian TALMACI



PLANUL LOTULUI

Proprietate municipală.
Asociația obștească Societatea Municipală "Apicultrorul"

iernatul albinelor

situat în sectorul: mun. Chişinău, sec. Rîşcani, str Mirceşti, pădurea-parc "Lunca Gâştei"

Aria lotului: 3,13 ha

Scara: 1:2000

Planşa: 17, 18, 6, 5

COORDONAT:

Arhitect şef interimar al municipiului Chişinău
Sergiu Borozan

Şef adjunct DGAURF

Mihaela Iacob

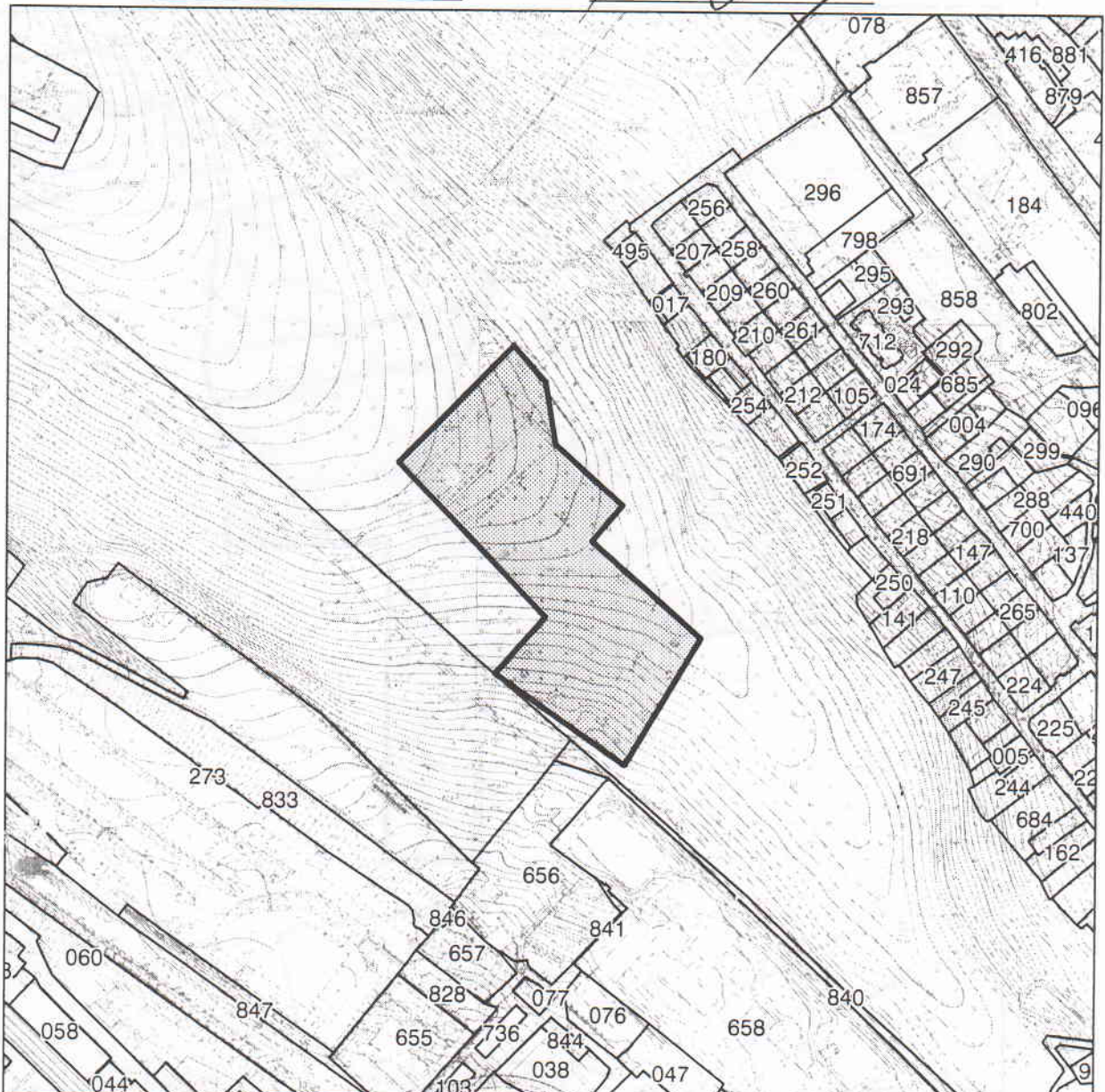

Şeful secției	<i>Sergiu Duia</i>	<i>[Signature]</i>
Specialist principal	<i>Vasile Coşuleț</i>	<i>[Signature]</i>

SECRETAR INTERIMAR AL CONSILIULUI

Adrian TALMACI

PLANUL LOTULUI

Proprietate municipală.
Asociația obștescă Societatea Municipală "Apicultorul"



iernatul albinelor

situat în sectorul: **mun. Chişinău, sec. Centru, str Dealul Cucului, 59, pădurea-parc "Schinoasa"**

Aria lotului: **0,76 ha**

COORDONAT:

Arhitect-șef interimar al municipiului Chişinău
Sergiu Borozan

Șef adjunct DGAURP

Mihaela Iacob

Scara: **1:1500**

Planșa: **75, 63**

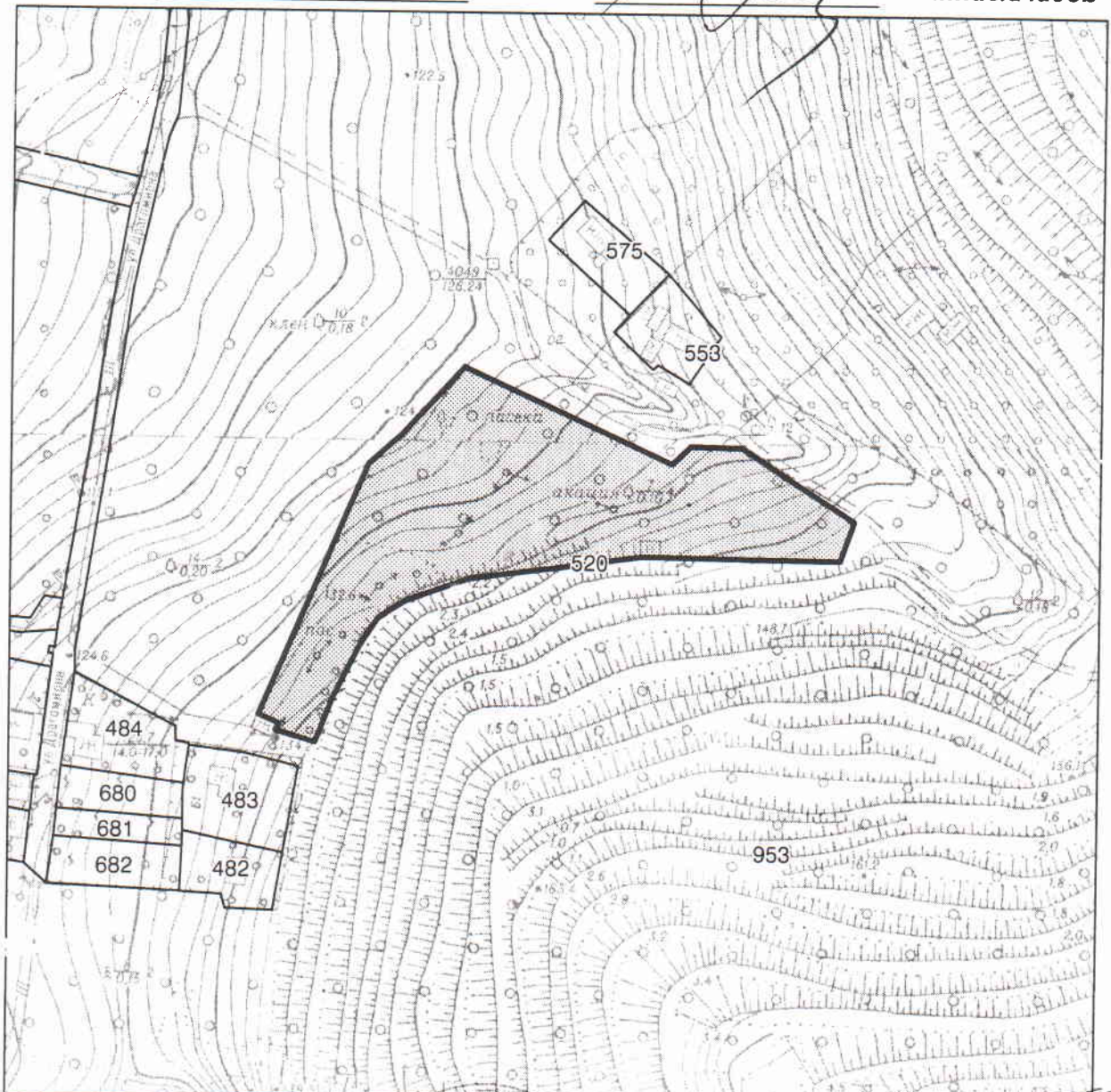

Șeful secției	Sergiu Duia	
Specialist principal	Vasile Coșuleț	

SECRETAR INTERIMAR AL CONSILIULUI

Adrian TALMACI