



RP

CONSILIUL MUNICIPAL CHIȘINĂU

DECIZIE

Nr. 2/24

din 04 martie 2014

- Cu privire la transmiterea unui lot de pământ din str. N. Titulescu, 35 Departamentului Instituțiilor Penitenciare

Având în vedere demersul și actele prezentate de către Departamentul Instituțiilor Penitenciare, Hotărârea de Guvern nr. 351 din 23.05.2005 „Cu privire la aprobarea listelor bunurilor imobile proprietate publică a statului și la transmiterea unor bunuri imobile”, în temeiul Legii cadastrului bunurilor imobile nr.1543-XIII din 25.02.1998, Legii Republicii Moldova nr. 91-XVI din 05.04.2007 „Privind terenurile proprietate publică și delimitarea lor”, art. 9, 20 și 45 din Codul funciar, art. 14 (1, 2) lit. b) și lit. d), art. 77 (3) și art. 19 (4) din Legea Republicii Moldova nr. 436-XVI din 28.12.2006 “Privind administrația publică locală”, Consiliul municipal Chișinău DECIDE:

1. Se transmite Departamentului Instituțiilor Penitenciare un lot de pământ cu suprafața de 1683 mp din str. N. Titulescu, 35 (proprietate publică a statului), cu numărul cadastral 0100108011, destinat pentru deservirea și exploatarea imobilului, conform planului lotului anexat.

2. Beneficiarul se obligă:

2.1. Să folosească lotul de pământ, în mod rațional și conform destinației, fără a admite ridicarea de construcții în lipsa autorizației respective a organelor de resort sau a documentației de proiect și deviz.

2.2. În cazul preconizării unor construcții, să solicite Direcției generale arhitectură, urbanism și relații funciare certificatul respectiv și studiul topografic executat la scara 1:500.

2.3. Să obțină de la Agenția de Stat Cadastru și Resurse Funciare titlul de autentificare a dreptului deținătorului de teren.

2.4. Să se înregistreze la Oficiul fiscal teritorial, în termen de cincisprezece zile de la data înmânării prezentei decizii.

2.5. Să înregistreze dreptul asupra bunurilor imobile la Oficiul cadastral teritorial Chișinău.

3. Se abrogă decizia Primăriei municipiului Chișinău nr. 17/19-39 din 17.08.2000 "Cu privire la repartizarea unor loturi de pământ din str. N. Titulescu, 35 Departamentului Instituțiilor Penitenciare" și se declară nule titlurile de autentificare a dreptului deținătorului de teren nr. 0100108011 din 19.12.2000 și nr. 0100108012 din 19.12.2000, eliberate Departamentului Instituțiilor Penitenciare.

4. Se stabilește servitute pe sectorul specificat în planul anexat, potrivit careia beneficiarul va asigura accesul liber spre rețelele tehnico-edilitare, pentru deservirea și exploatarea lor.

5. Se solicită:

5.1. Agenției de Stat Cadastru și Resurse Funciare eliberarea titlului de autentificare a dreptului deținătorului de teren.

5.2. Inspectoratului fiscal de stat Chișinău să asigure perceperea impozitului funciar în funcție de suprafața lotului stabilită în prezenta decizie.

5.3. Oficiului cadastral teritorial Chișinău să înregistreze dreptul asupra bunului imobil.

6. Viceprimarul de ramură al municipiului Chișinău va asigura controlul executării prevederilor prezentei decizii.

PREȘEDINTE DE ȘEDINȚĂ

Vadim Cojușeanu



CONTRASEMNAT:

SECRETAR AL CONSILIULUI

Valeriu Didencu

PENTRU CONFORMITATE
ȘEFUL SECȚIEI PROCES-VERBAL A PRIMĂRIEI MUNICIPIULUI CHIȘINĂU
E. Clapăciuc
(numele de familie, prenumele)
06 03 2014



Anexa

la decizia Consiliului municipal Chișinău nr. 2624 din 04.03. 2014

PLANUL LOTURILOR

Proprietate publică a statului.

Deținător (Gestionar) Departamentul Instituțiilor Penitenciare Î.S.

situat în sectorul: Botanica, str N.Titulescu, 35 (Contururile nr.)

Aria loturilor: 1683 mp

COORDONAT:

Arhitect-șef interimar al municipiului Chișinău

Ivan Carпов
Șeful Direcției funciare

Nicolae Crăciun

Scara: 1:500

Planșa: 91

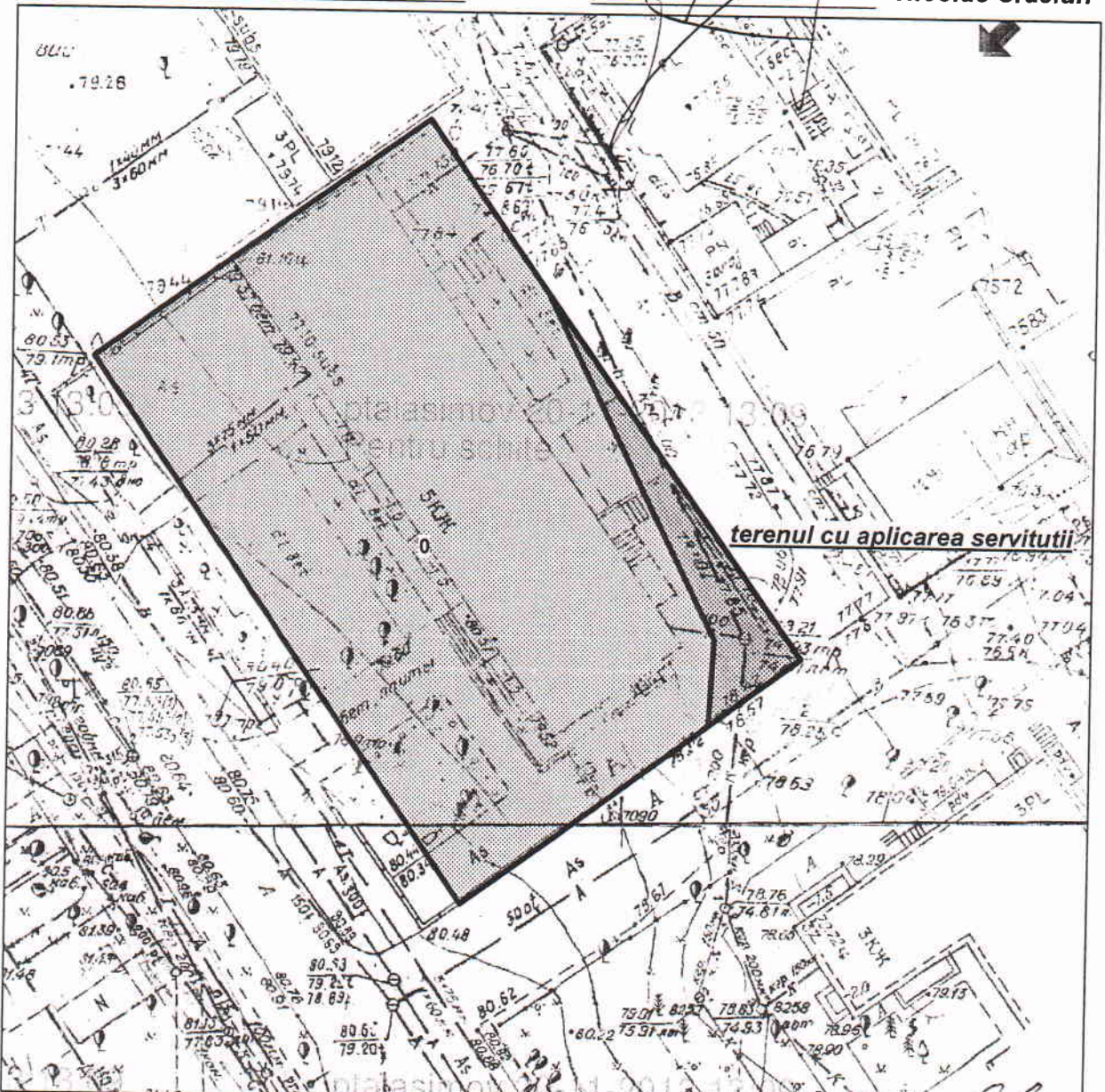

Șeful secției	Veaceslav Ceban	<i>[Signature]</i>
Specialist principal	Petru Talasimov	<i>[Signature]</i>

SECRETAR AL CONSILIULUI



[Signature]
Valeriu Didencu