

CONSILIUL MUNICIPAL CHIȘINĂU

DECIZIE

nr. 3/29-12

din 28 aprilie 2022

Cu privire la transmiterea în proprietate privată comună a terenului din str. Dîmbului, dlor A. R. și I. N.

Având în vedere cererile nr. 1713 din 25.10.2021 și actele prezentate de către dl. (numărul de identificare) și dl. (numărul de identificare), coproprietari ai imobilului din str. Dîmbului, urmare a măsurărilor hotarelor terenului executate în cadrul lucrărilor de înregistrare primară masivă, în temeiul Legii cadastrului bunurilor imobile nr. 1543/1998, pct. 67 din Regulamentul privind gestionarea resurselor funciare municipale, aprobat prin decizia Consiliului Municipal Chișinău nr. 3/23 din 02.04.2013, art. 9, art. 11, art. 20 și art. 45 din Codul funciar, art. 4 (10) din Legea nr. 1308/1997 „Cu privire la prețul normativ și modul de vânzare-cumpărare a pământului”, art. 14 (1), art. 14 (2) lit. b) și lit. d), art. 19 (4) din Legea nr. 436/2006 „Privind administrația publică locală”, art. 6 din Legea nr. 136/2016 „Privind statutul municipiului Chișinău”, Consiliul Municipal Chișinău DECIDE:

1. Se transmite în proprietate privată comună, conform cotelor-părți deținute din imobil, dlor (1/2) și (1/2), lotul de pământ din str. Dîmbului, (nr. cadastral), cu suprafața de 0,0599 ha, ca urmare a vânzării-cumpărării la prețul normativ, pentru exploatarea și deservirea casei de locuit individuale și a construcțiilor accesorii, conform planului anexat.

2. Se exclude poziția nr. 37 din anexa nr. 2 la decizia Consiliului Municipal Chișinău nr. 6/54-1 din 24.02.2004 „Cu privire la autentificarea dreptului deținătorului de teren și aprobarea planurilor cadastrale ale loturilor de pământ aferente caselor de locuit particulare din Municipiului Chișinău” (parcela cu numărul cadastral).

3. Coproprietarii se obligă:

3.1. Să folosească lotul de pământ conform destinației și să nu edifice construcții în lipsa actelor permisive.

3.2. Să încheie cu Primăria Municipiului Chișinău contractele de vânzare-cumpărare a terenului și să le autentifice notarial, pe cheltuiala sa, în modul stabilit de legislație.

3.3. Să asigure accesul liber serviciilor specializate întru deservirea și exploatarea rețelelor tehnico-edilitare, precum și proprietarilor imobilelor adiacente (după caz) în scopul deservirii și exploatării construcțiilor capitale amplasate pe hotarul megieș.

4. Direcția generală arhitectură, urbanism și relații funciare va asigura:

4.1. Perfectarea și eliberarea contractelor de vânzare-cumpărare, după achitarea prețului terenului.

4.2. Înscrierea coproprietărilor în registrul cadastral al deținătorilor de terenuri.

4.3. Operarea de modificări în documentația cadastrală perfectată anterior (parcele cu numărul cadastral [REDACTED]).

5. Coproprietarii se împuternicesc să asigure, pe cheltuiala sa, perfectarea documentației cadastrale necesare prin intermediul executantului de lucrări cadastrale, pentru terenul specificat în pct. 1 al prezentei decizii și să solicite SCT Chișinău operarea de modificări a datelor cadastrale corespunzătoare în Registrul bunurilor imobile.

6. Serviciul cadastral teritorial Chișinău, la cerere, va opera modificările de rigoare în Registrul bunurilor imobile în baza planului bunului imobil și a actelor de drept pentru terenul proprietate publică municipală cu numărul cadastral [REDACTED] și va înregistra dreptul de proprietate privată comună asupra terenului specificat în pct. 1 al prezentei decizii.

7. Prezenta decizie poate fi contestată cu cerere de chemare în judecată, depusă la Judecătoria Chișinău, sediul Râșcani, municipiul Chișinău, str. Kiev, nr. 3, în termen de 30 zile de la comunicare, în corespundere cu prevederile Codului administrativ al Republicii Moldova.

8. Viceprimarul de ramură al municipiului Chișinău va asigura controlul îndeplinirii prevederilor prezentei decizii.

PREȘEDINTE DE ȘEDINȚĂ

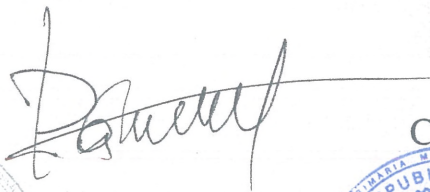

Corneliu PÂNTEA

SECRETAR INTERIMAR
AL CONSILIULUI

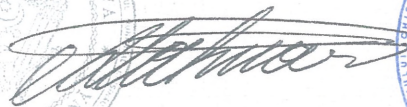

Adrian TALMACI



PLANUL LOTULUI

Transmis în proprietate privată comună
dlor. [REDACTED]

pentru exploatarea și deservirea casei de locuit individuale

situat în sectorul: mun. Chişinău, str. Dîmbului, [REDACTED]

Aria lotului: - 0.0599 ha

COORDONAT:

Şef al DGAURF

Svetlana Dogotaru

Scara: 1:500

Planşa: 65

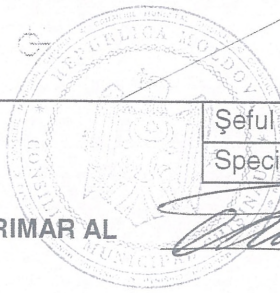
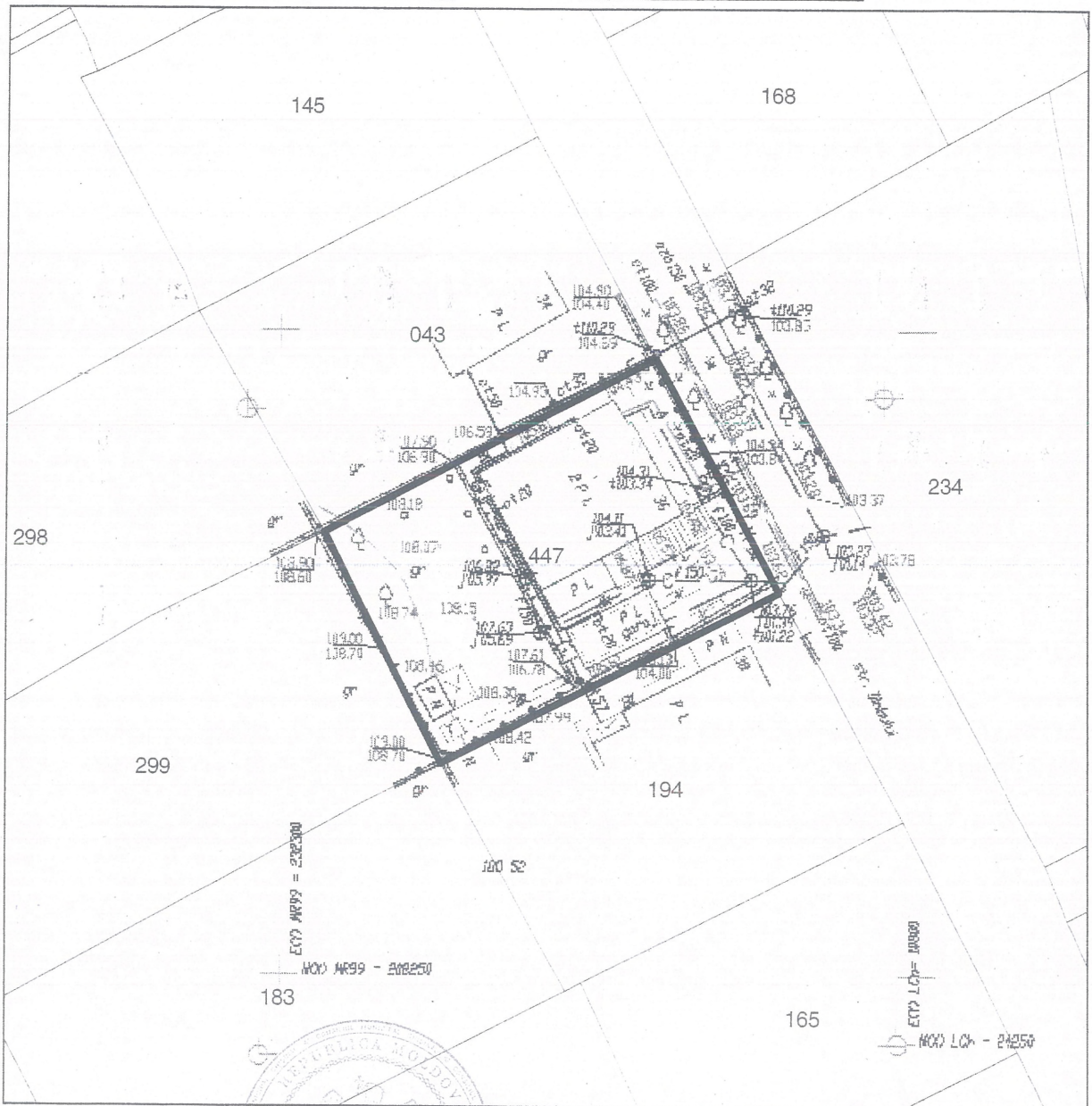

Şeful secţiei		
Specialist principal	<i>Violeta Parascheev</i>	

SECRETAR INTERIMAR AL
CONSILIULUI

Adrian Talmaci

